



# SANKO 2020 WILD PRODUCTS



www.sanko-wild.com



SANKO

# We Love Small Animals

## SANKO Products 2020 CONTENTS

### ものづくりの理念

当社は「ペットが安全で快適に過ごせるように、

飼育する人が安心して便利に楽しく飼育できるように」との思いから

小動物の生態・習性を研究し商品開発を行なっています。

また、「小さな生き物とのふれあいから子供たちに命の大切さを伝えよう」という

コンセプトをもとにより良い飼育環境を提案させていただいております。

当社の商品が皆様と小さな愛らしい家族のお役に立てますように、

私たちの動物を愛する心が作りあげた自慢の商品を自信をもってお届けいたします。

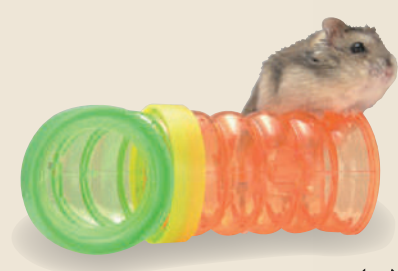
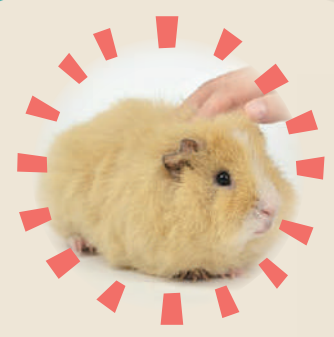
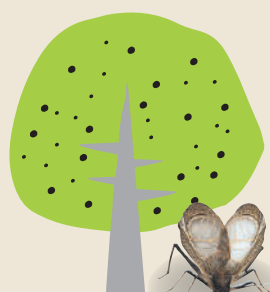



# CONTENTS



## NEWS

新製品のご紹介	3-4
専門店限定商材	5-8
業務用商材	9
年間企画	10



## LAYOUT

飼育レイアウト提案	11-26
-----------	-------



## SMALL ANIMAL

飼育ケージ	27-33
	40-46
ジョイントグッズ	34-36
ハムスターパイプ	37-39
ケージカバー	47
ケージ・スノコパーツ	48-49
キャリー	50
セット企画	51
ホイール	52-55
フード	56-61
補助食	62-68
給水ボトル	69-71
食器・フィーダー	72-73
牧草フィーダー	74
かじり木	75-76
ハウス	77-80
ステージ・パーチ	81-83
敷き材・ふとん	84-85
トイレ・砂浴び用品	86-93
ケア・消臭用品	94
トイ	95-96
介護サポート	97
ハンモック	98
ポーチ・クッション・ハーネスリード	99-100
保温ヒーター	101
涼感用品	102-104



## BIRD

飼育ケージ	105-106
ケージカバー	107
キャリー・敷き材	108
補助食・水浴び器	109
食器・フィーダー	110-111
ひな用品	112
パーチ	112-114
バード・トイ	115-117
バード・ベッド	117
保温バードヒーター	118



## REPTILE

パンテオン	119-122
提案ケース	123-125
LED・レプタイルゼリー	125
保温ヒーター	126



## INSECT

飼育ケース	127-130
はじめてのかぶくわ飼育	131
昆虫マット	132-133
昆虫ゼリー	134
ゼリー用お皿	135
木製品	136
保水・消臭・昆虫飼育セット	137
業務用品・生き物セット	138
アミ	139
スズ虫飼育用品	140



## HERMIT CRAB

オカヤドカリ飼育用品	141-142
------------	---------



NEW

新製品のご紹介

# New Products



## SMALL ANIMAL



**C602**  
ルーミー 60  
グランスペース クリアー  
▶▶ P10・P27



**C15**  
ルーミー  
グランスペース クリアー  
▶▶ P27



**C03**  
ハムポット ブラウン  
▶▶ P33



**C201**  
シャトルマルチ R60  
▶▶ P45



**C202**  
シャトルマルチ R70  
▶▶ P45



**C203**  
シャトルマルチ R85  
▶▶ P45



**C73**  
イージーホーム 40ハイ  
WH (ホワイト)  
▶▶ P42



**C74**  
イージーホーム 40ハイ  
BK (ブラック)  
▶▶ P42



**C25**  
イージーホーム 60ハイメッシュ  
WH (ホワイト)  
▶▶ P43



**C26**  
イージーホーム 60ハイメッシュ  
BK (ブラック)  
▶▶ P43



**U41**  
サイレントホイール  
フラット 12  
▶▶ P53



**U42**  
サイレントホイール  
フラット 15  
▶▶ P53



**U43**  
サイレントホイール  
フラット 17  
▶▶ P53



**U44**  
サイレントホイール  
フラット 21  
▶▶ P54



**U45**  
サイレントホイール  
フラット 25  
▶▶ P54



**U46**  
サイレントホイール  
フラット 30  
▶▶ P54



**H30**  
スクエアトンネル S  
▶▶ P80・P83



**H31**  
スクエアトンネル M  
▶▶ P80・P83



**H32**  
スクエアトンネル L  
▶▶ P80・P83



**H29**  
モルハリハウス  
▶▶ P79



**J23**  
イージーホーム用  
メッシュデッキ ワイド  
▶▶ P48・P82



新製品のご紹介





## SMALL ANIMAL



**F64**  
ウェルバランス  
デグーフード  
▶▶ P61



**F63**  
ウェルバランス  
モルモットフード  
▶▶ P61



**F122**  
バグズスタイル  
ジャイアントミルワーム  
▶▶ P66



**F19**  
ベジドロップ ラッキーチャーム  
パセリ・タンポポ  
▶▶ P64



**F20**  
ベジドロップ ラッキーチャーム  
ピーズ  
▶▶ P64



**S76**  
涼感キューブ (L)  
▶▶ P104



**J51**  
休足ピタッとカーペット  
▶▶ P48



**B36**  
たけわたの巣づくり  
おふとん  
▶▶ P85



**F86**  
サニーマイド アップル  
▶▶ P65



**A101**  
フォーミング入門  
軽石キューブ  
▶▶ P76・P95



**A102**  
フォーミング入門  
ウッディ  
▶▶ P76・P95



**J31**  
爪とぎステップ  
▶▶ P76・P83・P113



**E59**  
フラットウォーマー 12 W  
▶▶ P101・P118



新製品の紹介



## BIRD



**B101**  
フォーミング入門  
ラタンボール  
▶▶ P116



**B102**  
フォーミング入門  
ペーパーボックス  
▶▶ P116



**B103**  
フォーミングトイ  
よろよろボール  
▶▶ P95・P116



**B104**  
フォーミングトイ  
ひっぱりボックス  
▶▶ P95・P116



**B105**  
フォーミングトイ  
ころころドラム  
▶▶ P95・P116



**B113**  
ラタンパーチ 8  
▶▶ P113



**B95**  
バードケージ 40 用  
クリアケージカバー  
▶▶ P107



**B96**  
バードケージ 30 用  
クリアケージカバー  
▶▶ P107



## INSECT



**T74**  
特選朽木  
▶▶ P136







# SANKO PROSHOP BRAND

## 専門店様 店頭販売限定商品



専門店商材

「ワイルドプロ」は長年に亘り培ってきた専門知識を凝縮し原料やレシピに更にこだわった 専門店ならではの商品を提供するプロショップ向け専用プレミアムブランドです

※ 実店舗様のネット販売もお控え下さい

# 熟

国産品



育てる実績で培ったノウハウを結集  
こだわりの原料で国内で丁寧に作られた「熟」シリーズ



専門店商材



野生のカブトムシやクワガタムシが食している発酵した樹液を模して、活動エネルギーとして必要なトレハロースと栄養豊富なバナナ果汁を配合、成虫の感覚器官で感知しやすいように、アルコールも添加し食いつきを良くした成虫用ゼリー。液ダレしにくい様に固めに仕上げました。

原材料：  
ブドウ糖果糖液糖  
バナナ果汁  
アルコール  
トレハロース  
コラーゲンペプチド  
ゲル化剤（増粘多糖類）  
クエン酸  
クエン酸 NA  
香料  
着色料



### T33 熟ゼリー 30P

容量：16gx30ヶパック  
パッケージ：W200xD30xH290mm  
入数 20入  
定価 OPEN



4 976285 293306



長年にわたるカブトムシの育成で培ったノウハウを基に、国産原料の広葉樹材と菌床材を、最適なバランスでブレンドし、丁寧に発酵・熟成させて、国産カブトムシを元気に大きく育てるマットに仕上げました。

成虫飼育では産卵を促進させ、幼虫育成時には栄養価が高く、消化吸収しやすい状態にまで発酵を行った、国産カブトムシ飼育を全齢期にわたって支える育成用マットです。

### T31 熟 国産カブト

容量：10L  
パッケージ：W370xD65xH500mm  
入数 4入  
定価 OPEN



4 976285 293108



長年にわたるカブトムシの育成で培ったノウハウを基に、国産原料の広葉樹材に菌糸を埋め込んで培養した朽木と菌床材を、キメ細やかな粒子になるように、じっくりと発酵・熟成させて、ヘラクレスカブトムシ・アトラスカブトムシ・コーカサスカブトムシ等の外国産カブトムシ達を大きく育てる栄養豊富なマットに仕上げました。

成虫飼育では産卵を促進させ、幼虫育成時には栄養価が高く、消化吸収しやすい状態にまで発酵を行った、外産カブトムシ飼育を全齢期にわたって支える育成用マットです。

### T32 熟 外産カブト

容量：10L  
パッケージ：W370xD65xH500mm  
入数 4入  
定価 OPEN



4 976285 293207



うさぎ用 総合栄養食

# RABBIT PRIME+ PLUS

## ラビット・プライムプラス

ラビット・プライムプラスは、うさぎ本来の食性を考えて、消化機能と腸内環境を整えるプロバイオティクスフード。

ラビットプラスで培った、良質なフードバランスに今一度、うさぎ本来の食性を考えて成分素材を調整したハイクラスのプレミアムフードが誕生します。

国産品



ラビット・プライムプラスは、うさぎの健康維持に欠かせない高繊維質で低カロリーの良質なチモシー牧草をベースに使用し、年齢や体格に合わせた栄養成分を調整した上で、うさぎの健康促進に役立つ納豆菌を配合しました。バランスが取れた良質な栄養と同時に有用菌を摂取できる、うさぎの為にプロバイオティクス<sup>®</sup>フードです。

## うさぎ達の健康＝“腸内環境”

自然下のうさぎは青く若い草だけでなく、枯れた植物や樹皮等もよく口にして、納豆菌（枯草菌）等の菌類を日常的に摂取しており、腸内環境の健康を守っています。

しかし、高温処理されたフードを食べているペットのうさぎでは摂る事が難しく、生活の様々なストレスが加わる事で、腸内菌のバランスが乱れやすくなり、消化不良や排便の不調が出る事が多くなっています。

納豆菌は、摂取されてから体内で働き、酵素類（たんぱく質分解酵素 / 澱粉分解酵素 / セルロース分解酵素等）、ビタミン類やアミノ酸等、体の調子を整えたり体作りの材料となる多くの成分を生産すると共に、腸内の悪玉菌を抑え、乳酸菌増殖の味方となり、うさぎの腸内環境を支えて体の内側からサポートします。

納豆菌は熱にも強く整腸効果も高い上、腸内にも届きやすいのですが、役目を終えれば腸壁に定着せずに排出される為に、定期的に摂る事が求められます。

ラビット・プライムプラスは、毎日の食事から納豆菌を定期的に腸内の善玉菌への増援として送り込み、腸の働きを整えるお手伝いをします。

### — 納豆菌の主な働き —

腸内環境が善玉菌の優勢に傾き、排便を助けて免疫力の強化に繋がる

悪玉菌の働きを抑制・減少させる

乳酸菌等、腸内善玉菌の活性を良くする環境を作る

たんぱく質やデンプンを分解する

ビタミンB類をはじめとした栄養成分の合成を助ける

消化活動が促進され、盲腸便が栄養豊かに。

専門店商材



ラビット・プライムプラスシリーズは、4種類全てに高品質チモシー牧草をベースに使用し、食餌に敏感なうさぎの習性を考え、体格や個性に合わせた栄養成分をそれぞれに調整配合しております。同じベースを使用しておりますので、切り替えや混ぜ合わせての使用がしやすい設計です。

### 離乳時～8ヶ月位迄の成長期のうさぎ及び換毛期用



離乳時～8ヶ月位迄の成長期のうさぎに向けて、アミノ酸バランスに優れ、消化しやすい栄養が含まれるスピルリナを配合し、成長期の体作りに必要な植物性タンパク質、ビタミン、ミネラルが豊富に含まれています。成長期や妊娠・授乳期の栄養補給、換毛期のうさぎには豊かな体毛の育成のための栄養補給に幅広く役立ちます。うさぎが好む野草（オオバコ・タンポポ）を加え、嗜好性と栄養バランスに配慮して、健康的な体のうさぎを育てます。

#### ■ 主な原材料

チモシーミール、ホミニーフード、脱脂大豆粕、ふすま、アルファルファミール、小麦粉、スピルリナ、タンポポ粉末、オオバコ粉末、納豆菌、植物抽出発酵エキス、ミネラル類（食塩、炭酸カルシウム、硫酸亜鉛、硫酸銅、ヨウ素酸カルシウム）、ビタミン類（A、B1、B2、B6、B12、C、D、E、K）、アミノ酸類（DL-メチオニン）、甘味料（ソーマチン）

#### ■ 成分

粗タンパク質・・・18.0%以上  
粗脂肪・・・・・・2.5%以上  
粗繊維・・・・・・18.0%以下  
粗灰分・・・・・・10.0%以下  
水分・・・・・・10.0%以下  
カルシウム・・・・0.8%以上



### F91 ラビット・プライムプラス「グロース」

容量：1.1kg  
パッケージ：W240xD100xH330mm  
入数 12入  
定価 1,280円（税抜）



4 976285 159107

### 生後6～8ヶ月位を過ぎた成体（親）うさぎ用



生後6ヶ月～全年齢のうさぎに向けて、健康的な体型維持の為に低カロリーでカルシウム分も抑え目に調整しています。うさぎが好み、健康維持に役立つ野草（オオバコ・タンポポ）や、ポリフェノールを配合し、体に優しく、十分な栄養の供給と消化・吸収を助け、デリケートなうさぎの体を内側から守ります。

#### ■ 主な原材料

チモシーミール、ホミニーフード、アルファルファミール、ふすま、小麦粉、ポリフェノール、タンポポ粉末、オオバコ粉末、納豆菌、植物抽出発酵エキス、ミネラル類（食塩、炭酸カルシウム、硫酸亜鉛、硫酸銅、ヨウ素酸カルシウム）、ビタミン類（A、B1、B2、B6、B12、C、D、E、K）、アミノ酸類（DL-メチオニン）、甘味料（ソーマチン）

#### ■ 成分

粗タンパク質・・・13.0%以上  
粗脂肪・・・・・・2.5%以上  
粗繊維・・・・・・22.0%以下  
粗灰分・・・・・・10.0%以下  
水分・・・・・・10.0%以下  
カルシウム・・・・0.6%以上



### F92 ラビット・プライムプラス「メンテナンス」

容量：1.1kg  
パッケージ：W240xD100xH330mm  
入数 12入  
定価 1,280円（税抜）



4 976285 159206

### F95 ラビット・プライムプラス「メンテナンス」

容量：3kg  
パッケージ：W340xD80xH510mm  
入数 4入  
定価 3,200円（税抜）



4 976285 159503

### 生後6～8ヶ月位を過ぎた肥満傾向の成体（親）うさぎ用



食物繊維を強化配合し、同シリーズ内で最も食物繊維量が高く、タンパク質・脂肪分を抑えた低カロリーフードです。肥満傾向のうさぎには健康的な体型づくりの補助に、毛球が気になる時期には、腸の動きを良くし、自然な排出を促して毛球の形成を軽減します。カルシウム分も控えめな設計なので体に優しいだけでなく、うさぎが好む野草（オオバコ・タンポポ）や、ポリフェノールを加え、美味しく健康維持をサポートします。

#### ■ 主な原材料

チモシーミール、小麦粉、アルファルファミール、ホミニーフード、ふすま、セルロース、タンポポ粉末、ポリフェノール、オオバコ粉末、納豆菌、植物抽出発酵エキス、ミネラル類（食塩、炭酸カルシウム、硫酸亜鉛、硫酸銅、ヨウ素酸カルシウム）、ビタミン類（A、B1、B2、B6、B12、C、D、E、K）、アミノ酸類（DL-メチオニン）、甘味料（ソーマチン）

#### ■ 成分

粗タンパク質・・・12.0%以上  
粗脂肪・・・・・・2.0%以上  
粗繊維・・・・・・27.0%以下  
粗灰分・・・・・・11.0%以下  
水分・・・・・・10.0%以下  
カルシウム・・・・0.5%以上



### F93 ラビット・プライムプラス「ハイファイバー」

容量：900g  
パッケージ：W240xD100xH330mm  
入数 12入  
定価 1,280円（税抜）



4 976285 159305

### F96 ラビット・プライムプラス「ハイファイバー」

容量：2.5kg  
パッケージ：W340xD80xH510mm  
入数 4入  
定価 3,200円（税抜）



4 976285 159602

### 生後4歳を過ぎた、成体（親）及び高齢うさぎ用



生後4歳を過ぎたシニア期のうさぎに向けて、加齢と共に失われ現れてくる関節の問題解消に役立つ成分（グルコサミン・コンドロイチン）を配合して骨格と関節のしなやかさを守り、加えて食糞が上手くできない場合の栄養を補う為、盲腸便に多く含まれるビタミンB12を強化配合しています。また、うさぎが好む野草やビール酵母、乳酸菌や発酵エキス等を配合し、自然な消化と栄養補給を助けます。

#### ■ 主な原材料

チモシーミール、小麦粉、アルファルファミール、ふすま、グルテンフリード、脱脂大豆、セルロース、ビール酵母、オーツ麦、タンポポ粉末、コラーゲンペプチド、オオバコ粉末、納豆菌、植物発酵エキス、グルコサミン、乳酸菌、コンドロイチン、ミネラル類（炭酸カルシウム、食塩、硫酸亜鉛、硫酸銅、ヨウ素酸カルシウム）、ビタミン類（A、B1、B2、B6、B12、プロビタミンC、E、K、ニコチン酸、D-パントテン酸カルシウム、葉酸）、甘味料（ソーマチン）

#### ■ 成分

粗タンパク質・・・15.0%以上  
粗脂肪・・・・・・2.5%以上  
粗繊維・・・・・・23.0%以下  
粗灰分・・・・・・10.0%以下  
水分・・・・・・10.0%以下  
カルシウム・・・・0.7%以上



### F94 ラビット・プライムプラス「シニアサポート」

容量：900g  
パッケージ：W240xD100xH330mm  
入数 12入  
定価 1,280円（税抜）



4 976285 159404



専門店商材

# 業務用アクリルケース

- W900の棚でV39-220で4個! V40-295で3個!
- 小さな生き物用陳列什器として!



**V39**  
業務用アクリルケース 220  
サイズ: W220xD250xH250mm  
入数 4入  
定価 OPEN



**V40**  
業務用アクリルケース 295  
サイズ: W295xD300xH300mm  
入数 4入  
定価 OPEN



通常使用時



通常メンテ時



全体掃除時



★天井と背面に通気穴



# 業務用クリーンケース

- 天フタも色無しタイプでシンプルに!
- 可動式仕切り板付き!



**5156**  
業務用クリーンケース (SS) 仕切り板付  
サイズ: W185xD110xH150mm  
入数 24入  
定価 OPEN



**5157**  
業務用クリーンケース (S) 仕切り板付  
サイズ: W235xD155xH185mm  
入数 24入  
定価 OPEN

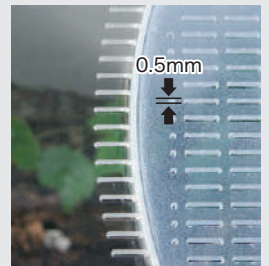
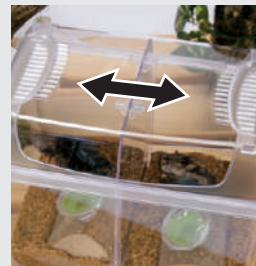



# 2020

Year of mouse

2020年4月16日より発売開始

### 注意事項

- 販売期間 2020年4月16日～2020年12月末まで
- 数量限定となりますので、売切れ無くなり次第終了させていただきますので、よろしくご承知願致します。
- ※ セット内容につきまして、販売期間途中で、変更の場合がありますので、ご承知願致します。

Roomy グランスペース  
ルーミー Grand space



**C15**  
ルーミー グランスペース クリアー

組み立てサイズ: W470×D320×H275mm (外寸)  
パッケージ: W480×D175×H320mm  
入数 4入  
定価 OPEN



## ハムスター Roomy60 グランスペース

ルーミー 60 Grand space

**C602**



ルーミー60 グランスペース クリアー  
標準付属セット内容

- サイレントホイール フラット21(直径21cm)
- ルーミー60専用ワイヤーホイールジョイント
- 給水ボトル
- 透明食器

**C602**  
ルーミー60 グランスペース クリアー

組み立てサイズ: W620×D450×H315mm (外寸)  
パッケージ: W645×D256×H490mm  
入数 2入  
定価 OPEN



## デグー

**X151**



### デグー飼育の必需品をセット!

- イージーホーム 40ハイ WH(ホワイト)
- サイレントホイール フラット 25
- デグーハウス
- メッシュロフト ミニ
- デグー砂浴び バスハウス
- デグーサンド
- マルチボトル 125
- ハッピーティッシュ・コーナー(S)
- 小冊子(デグー)

**X151**  
イージーホーム 40ハイ WH デグーセット

入数 1入  
定価 OPEN



## チンチラ

**X152**

イージーホーム 60ハイ WH チンチラセット



### チンチラ飼育の必需品をセット!

- イージーホーム 60ハイメッシュ WH(ホワイト)
- サイレントホイール フラット30
- 木製チンチラステージ
- プレイバス(チンチラ・プレーリー用)
- チンチラサンド
- アクアチャージャー 300
- ハッピーティッシュ・コーナー(M)
- 小冊子(チンチラ)

**X152**  
イージーホーム 60ハイメッシュ WH チンチラセット

入数 1入  
定価 OPEN







# Hamster

LAYOUT

ハムスター 飼育提案



シンプル構造のルーミィは選べる2サイズ。ルーミィ 60ベーシックは、ケージ幅 60cm で飼育用品をたくさん入れても余裕の床面積。セパレートパネル（※別売）でケージを仕切れば2つの独立したお部屋にすることもできます。

ワイドサイズでゆったり砂遊び



落ち着くカクレガ



ドームハウス M ▶ P80



陶器ハウス ペンギン ▶ P78・103



バスハウス ワイド ▶ P89



吸って固まる ミニクリーン ▶ P92



広葉樹 ノンダストフレーク ▶ P84・108



ルーミィ 60 ベーシック ▶ P29・124



とびぼこハウス S ▶ P77・80



涼感テラコッタボード S ▶ P102



たけわたの巣づくりおふとん ▶ P85



サイレントホイール フラット 17 ▶ P53

ハムスターに最適なルーミィ(ピンク)(ブルー)(グランスペース)には、サイレントホイールが標準搭載。見通しのいいクリアケースで、彼らの暮らしをそっと観察してみよう。



広葉樹マット ▶ P84

低刺激ポプラ材



ドームサーバー ▶ P70

おもり入りでたおされにくい



ルーミィ (ピンク) ▶ P28





ルックルックドワーフ/ゴールデンは、パイプを通して2階の小部屋「スカイルーム」に上がることができます。また、サイドにはジョイントホイールを、天井にはパイプタワーをつければ、ケージ内を縦横無尽に動き回る彼らの様子を観察することができます。



白樺広葉樹チップ  
▶ P84

ふわふわのおうちに



ハムスター  
ジョイント外付けホイール  
▶ P35・55

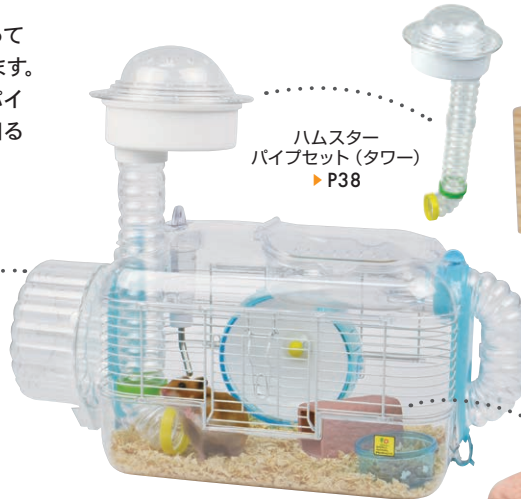

ルックルック・フォーチュン (G) ブルー ▶ P31

ハムスター  
パイプセット (タワー)  
▶ P38



スクエアトンネル S  
▶ P80・83

素焼きの  
ぬくもり



テラコッタトンネル S  
▶ P80・102



パイプキャッチャー (2 ケパック)  
▶ P30・38

シャトルマルチ 50 もコネクトケースも、シンプル構造でありながらハムスターパイプを設置することができます。自然での彼らの姿を思い浮かべながら、自由にレイアウトしてみましょう。



シャトルマルチ 50 ▶ P33・45  
外から楽々コネクトケース L ▶ P34・123・127



ガリガリ・キューブ (ミニ)  
▶ P75

自然素材の  
かじれるおもちゃ

自分でほくして  
ふわふわに



ケアペーパー  
▶ P85



ハムスター  
飼育提案

時間を決めて、ハムポットとクリアーサークルをジョイント! 行動範囲がグンと広がり、のびのび遊ぶ元気な姿を見守ってみましょう。

ハムスター飼育の  
必須アイテム

サイレントホイール  
フラット12  
▶ P53

吊り下げも  
ワイヤー設置も

マルチボトル 80  
▶ P68



ガリガリキャロット (S)  
▶ P76

かわいい  
きのこモチーフ



素焼きハウス (きのこ)  
▶ P78・103



ハムポット (ブラウン) ▶ P33

ハムスター ジョイントクリアーサークル ▶ P35

砂が  
とびぢらない



ドワーフハムスターの快適トイレ  
▶ P89

トンネル大好き  
ハムスターに



ジャバラトンネル 5  
▶ P96

拡張性  
バツグン!



ハムスターパイプ各種  
▶ P37・38・39







# Rabbit

LAYOUT

うさぎ 飼育提案



落ち着いて過ごせる場所と活発に動けるスペース、どちらもうさぎの飼育には大切な空間です。毎日すごす場所だから、お手入れ楽々のイージーホームシリーズを。



イージーホーム60なら  
L字連結が可能



しっかり固定の深広トイレ・IV (アイボリー)  
▶ P90

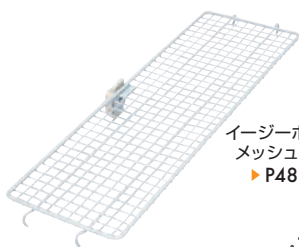

イージーホーム用  
メッシュデッキ  
▶ P48・82

ザラザラ表面が  
爪とぎにも



涼感テラコッタボード M  
▶ P102



牧草ログフィーダー  
▶ P74



イージーホーム エボ 60-PI ▶ P40



ハッピーディッシュ・ボウル  
▶ P73

広々と過ごせる 80cm 幅のイー  
ジーホーム。2枚のトレイは、  
かさばらず扱いやすいので、日々  
のお手入れもらくらく。



フィーダーハウス  
▶ P79



かじり木フェンス  
▶ P75



ラビット・フィットパン (L)  
▶ P91

体の大きな  
うさぎにも

ワンタッチ着脱の  
外付けドリンカー



ディッシュドリンカー 350  
▶ P69



らくサボ あんしん U字ビロー  
▶ P97



ウッド・ステップ  
▶ P48

出入り楽々



イージーホーム エボ 80-WH ▶ P41



イージー浅型スライド食器 (M)  
▶ P72

結露をガード!  
おだやかな涼感を



ひんやりテラコッタ  
▶ P102





おなやみ解決トイレ専用シート  
▶ P86



牧草カウンター  
▶ P74



おなやみ解決トイレ IV (アイボリー)  
▶ P86



瞬間消臭  
ウッドリター スーパー  
▶ P87



サイコロハウス  
▶ P79

ケージの中を  
上手に使える



イージーホーム用  
メッシュデッキワイド  
▶ P48・82

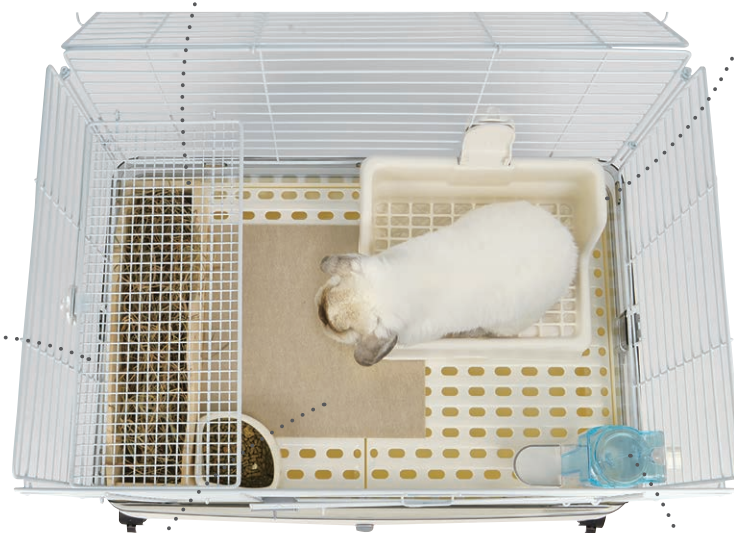

イージーホーム ネクスト70 ラビット (WH) ▶ P43

くやくにやまげて  
くくって遊ぼう



ジャバラトンネル 20  
▶ P96



涼感天然石 L  
▶ P103



休足ビタッとカーペット  
▶ P48



お花のクッション  
▶ P99



インサイド ディッシュドリンカー  
▶ P69



移動には、丈夫なワイヤーと軽いトレイでできた  
ライトキャリアで決まり。前面扉と大きく開く天  
井で、出し入れスムーズ。また、トレイを外しても、  
スノコはケージに残るので、とっさの飛び出しを  
防止。外出先でもさっとお掃除。



ライトキャリア用・キャリアカバー  
▶ P50



イージー食器 (S)  
▶ P72・111



ライトキャリア ▶ P50

キャリアにも  
ぴったり



マルチボトル 125  
▶ P71

ケージにも  
キャリアにも



ラビット・エコシート  
▶ P93





# Ferret

LAYOUT

フェレット 飼育提案



お手入れらくらくダブルトレイのイージーホームフェレット 80。砂が飛び散ってもしっかりトレイでキャッチ。広さも高さも、フェレット飼育には最適！



フェレット トイ (ハンド) ネズミ  
▶ P96



イージーホーム (フェレット) 80 ▶ P44



多頭飼育にも！

フェレット・ツインモック  
▶ P98



マルチボトル 250  
▶ P71



ガサゴン  
興味津々



ガサゴントンネル イタチ道  
▶ P96

イタズラ軽減  
固定式



イージー浅型スライド食器 (M)  
▶ P72



フェレットの  
必需品

フェレット・デニムモック  
▶ P98

シンプル構造で使いやすいシャトルマルチR。床面積が広く、寝そべったりおもちゃで遊んだり、フェレットにぴったり。



シャトルマルチ R85 ▶ P45

足元いたわる  
ふかふかマット



らくサポ ふくらフロアマット  
▶ P97







ワイルドホームフェレットは、シンプルな仕組みで使いやすいケージ。深さのあるトレイに、ケージをオン!フェレットケージのスタンダードです。



底が丸くて  
食べやすい

ハッピーディッシュ・ボウル  
▶ P73



コットンの  
やさしい肌触り



フェレット トイ (抱きアレイ)  
▶ P96

古紙パルプ  
100%



エコ・クリーンリター  
▶ P93

※わかりやすいように画像は加工しています。



ワイルドホーム・フェレット ▶ P46

スプリングロックで  
しっかり固定

マルチボトル 500  
▶ P71



フェレット専用  
大きなトイレ



フェレット・フィットパン (L)  
▶ P91

カイロや保冷剤を  
セットできる



ポケットハンモック  
▶ P98



フェレット  
飼育提案

ワンタッチ  
とりつけ



アクアチャージャー 500  
▶ P70

せまいトンネル  
大好き



ジャバラトンネル 10  
▶ P96



クリーンホーム (フェレット) ▶ P46

ケージの周りをカバーガードがぐるっと一周。トイレ砂の汚れや飛び散りをがっちりガード。高さのあるケージで、ハンモックをつけても高さに余裕。

オカラでできた  
安心リター



フェレット・リター  
▶ P93







# Guinea Pig

LAYOUT

モルモット 飼育提案



サイコロハウス  
▶ P79



ジャバラトンネル 15  
▶ P96

モルモットに嬉しい広々とした床面積のシャトルマルチ R 85。ベースにはチップをたっぷり敷いて足にやさしく。



とびぼこハウス L  
▶ P80



シャトルマルチ R85 ▶ P45

お皿でのめる！  
内付け式ドリンカー



インサイド ディッシュドリンカー  
▶ P69

さらっと快適♪



涼感テラコッタボード M  
▶ P102

丸底で  
食べやすい



ハッピーディッシュ・ボウル  
▶ P73



モルモット 飼育提案

空気を囲って保温がしやすいルーミー 60 は、  
幼いモルモットの飼育に最適です。



スクエアトンネル L  
▶ P80・83



しっかり固定の深広トイレ・IV (アイボリー)  
▶ P90



ルーミー 60 ベーシック ▶ P29・124



敷き牧草 (パミュダグラス)  
▶ P85







汚し屋さんのモルモットの居住スペースはこまめにお掃除したいもの。シンプル構造のシャトルマルチRで毎日さくっとお掃除を。

低刺激広葉樹も！

白樺広葉樹チップ  
▶ P84



モルハリハウス  
▶ P79

保温や  
風除けに



シャトルマルチ 70用フリースカバー  
▶ P47



広葉樹 ノンダストフレイク  
▶ P84・108

シャトルマルチ R70 ▶ P45

食器部分を  
スライド着脱！

イージー浅型  
スライド食器 (M)  
▶ P72



ペーシックで  
つかいやすい



ワイドフィーダー  
▶ P74



マルチボトル 500  
▶ P71



モルモット 飼育提案



チラッと  
のぞける♪

のれんハウス  
▶ P80・99

広々としたイージーホーム 80は、分割式トレイなので、汚れた部分のみを重点的に掃除することができてとっても便利。狭いところが落ち着くモルモットには、カクレガスペースを。

ケージのすみに  
ぴったり三角

うさぎの三角トイレ・PI (ピンク)  
▶ P90



アクアチャージャー  
▶ P70



牧草ログフィーダー  
▶ P74

出入りらくらく♪



ウッド・ステップ  
▶ P48



イージーホーム エポ 80-WH ▶ P41

抜群の吸水力と  
吸臭力！



休足ピタッとカーベット  
▶ P48



瞬間消臭  
ウッドリタースーパー  
▶ P87







# Hedgehog

LAYOUT

ハリネズミ 飼育提案



初めての飼育に! 定番のシャトルマルチR 70 に、揃えておきたいヒーターと専用カバー。肌が敏感なハリネズミの敷材には、低刺激でアレルギー性の少ない古紙パルプ材や広葉樹材がオススメです。



保温や風除けに

シャトルマルチ 70 用フリースカバー ▶P47



サイレントホイール フラット 25 ▶P54

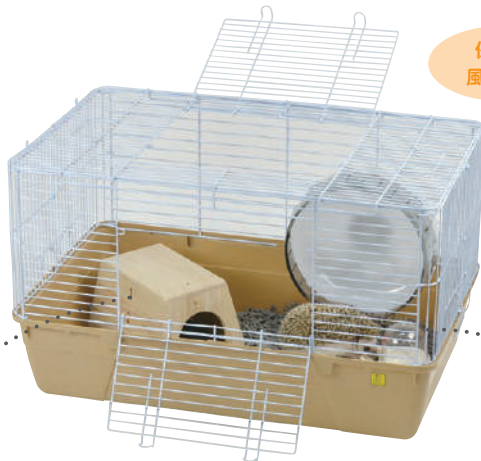

シャトルマルチ R70 ▶P45



フラットウォーマー 12W ▶P101・118

隠れてとおりぬけ

おもり入りでたおされにくい!



とびぼこハウス ▶P80



ハッピーディッシュ・ハーフ ▶P73



ダストフリーで低刺激

ハリネズミリター ▶P85



ドームサーバー ▶P70



ハリネズミ 飼育提案



スペースが許せばできるだけ広い床面積のケージを準備し、ホイールを設置してあげましょう。夜中に楽しく走りまわってくれます。

夜中に走るよ!

もぐってホッ!



サイレントホイール フラット 30 ▶P54



ハリネズミベッド ▶P99

天井からつるして汚れにくい



のれんハウス ▶P80・99

低刺激な広葉樹材



広葉樹マット ▶P84

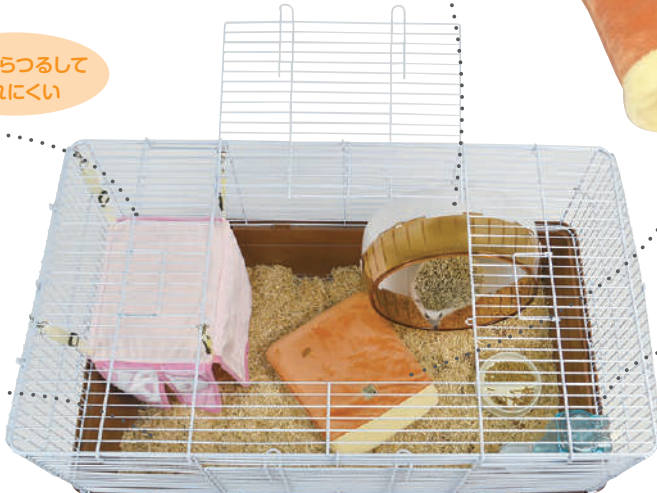

シャトルマルチ R85 ▶P45

お皿でのめる! 内付け式ドリンカー



インサイドディッシュドリンカー ▶P69





組み立て式だからできるパネルユニットの取り換えアレンジ。冬の寒さには、保温用品との相性がよいガラスパネルを。また、飼育用品を固定したい時にはワイヤーメッシュ（※別売）がオススメです。



上にものぼれる  
スローフハウス (L)  
▶ P79



※左側面、ワイヤーパネルを使用。

浴び砂としても使えるトイレ砂



ハリネズミサンド  
▶ P92



メタルサイレント 32 専用  
ホイールベルト 32  
▶ P52

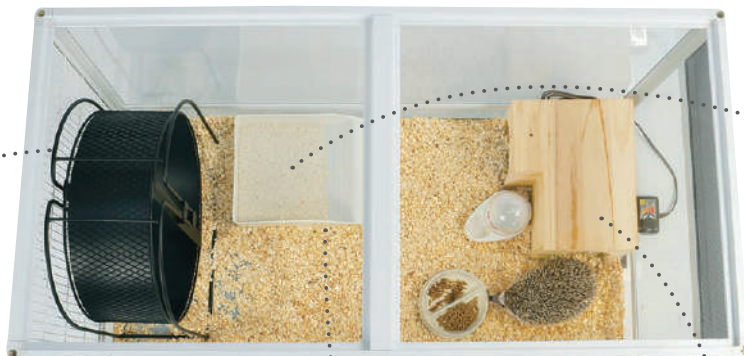

パンテオン ホワイト WH9045  
▶ P121

左右どちらからでも入れるハウス



モルハリハウス  
▶ P79



広葉樹 ノンダストフレーク  
▶ P84・108



パネルウォーマー 32W  
▶ P101・126

スロープで  
出入りしやすい



ハリネズミ スロープトイレ  
▶ P91

生き物に合わせた  
温度に設定



ハリネズミ 飼育提案

ルーミー 60 も、保温がしやすく幼いハリネズミから使えます。専用のワイヤーホイールジョイント（※別売）を使えば、サイレントホイールシリーズ 25（直径約 25cm）まで設置可能。

ジャバラトンネル 10  
▶ P96



奥行き広めで  
回しやすい

サイレントホイール  
フラット 25  
▶ P54



サイレントホイール  
21・25がつけられる

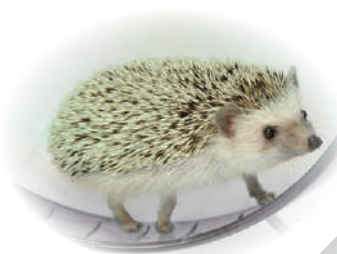

半分ずつ  
使い分け



ハッピーディッシュ・ハーフ  
▶ P73



ルーミー 60 ベーシック ▶ P29・124



ドームサーバー  
▶ P70



ルーミー 60 専用  
ワイヤーホイールジョイント  
▶ P30







# Chinchilla

LAYOUT

チンチラ 飼育提案



初めての飼育に!のびのび過ごせる高さのあるケージと、飼育に欠かせない砂浴び用品やステージ、ホイールを用意。その子の個性に合わせて、適宜かじり木やパーチ等も増やしてあげましょう。



木製チンチラステージ  
▶ P81

直径30cmの  
しずかなホイール

サイレントホイール  
フラット 30  
▶ P54



チンチラ飼育の  
必需品  
チンチラサンド  
▶ P92



少ない砂でも  
充分浴びられる



プレイバス  
▶ P90



アクアチャージャー  
▶ P70



ハッピーディッシュコーナー (M)  
▶ P73



イーザーホーム 60 (ハイ・メッシュ)  
WH (ホワイト) ▶ P43



チンチラ 飼育提案

イーザーホーム 80 は、シリーズ最大のケージです。幅も高さも十分な内部空間で、チンチラの身軽な身のこなしを堪能できます。足場になるステージやスパイラルパーチも用意してあげましょう。

自然のツルの  
ユニークな形

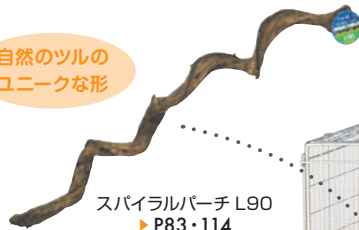

スパイラルパーチ L90  
▶ P83・114



すっぽり  
カクレガ

ウッドハウス (G)  
▶ P79

※別途、針金もしくはボルト・ワッシャー・ナットを利用して設置。



フォーミング入門  
軽石キューブ  
▶ P76・95



テラコッタトンネル L  
▶ P80・102



涼感キューブ (L)  
▶ P104



イーザーホーム 80 (ハイ) ▶ P44

メタル製の  
しずかな  
ホイール



メタルサイレント 32  
▶ P52

イーザーホーム80の  
奥行きにぴったり!



イーザーホーム用  
メッシュデッキ  
▶ P48・82





# Dequ

LAYOUT

デグー 飼育提案



初めての飼育に!背の高いケージを快適に使える、ケージ上部にハウスを取り付け。デグーの動き方を考えながら、基本のホイール、砂浴び容器、ステージをセットして、自由に動き回れるようにしてあげましょう。



デグーにびったり!  
外せる天板!

デグーハウス  
▶ P78



メッシュロフトミニ  
▶ P82



デグー砂浴び バスハウス  
▶ P90



デグーのための  
浴び砂

デグーサンド  
▶ P92



イージーホーム 40 ハイ  
WH (ホワイト) ▶ P42



ハッピーディッシュコーナー (S)  
▶ P73

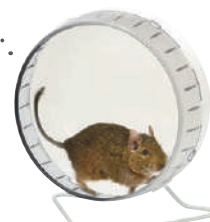

サイレントホイール  
フラット 25  
▶ P54



マルチボトル 125  
▶ P71



デグー  
飼育提案

細かいメッシュの60ローメッシュには、ホイール、牧草フィーダー、砂浴びボトルを入れてもまだまだ余裕のレイアウト。内部空間を上手に使えます。

たわませたり  
ピンとはったり



ステージモック  
▶ P99



爪とぎステップ  
▶ P76・83・113

汚れをガード!  
丸洗いOK!



メタルサイレント 25 専用  
ホイールベルト 25  
▶ P52

考えながら一緒に遊ぼう、  
フォーミングトイ。



フォーミング入門 ウッディ ▶ P76



フォーミングトイ よろよろボール  
▶ P95・116

ボトルホルダー  
付きで  
思いっきり砂浴び



デグー砂浴びボトル  
▶ P89



イージーホーム 60 ローメッシュ ▶ P43

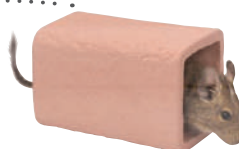

テラコッタトンネル M  
▶ P80・102



スクエアトンネル M  
▶ P80・83







# Sugar Glider

LAYOUT

フクロモモンガ 飼育提案



初めての飼育に! 基本のハウスやパーチ、あると便利な専用カバーを。フクロモモンガよしポーチは、フクロモモンガに飼い主の匂いを伝える大事なアイテム。お部屋で首からさげて、つかってみましょう。



天然ヤシをくりぬいた

ココ・ハウス  
▶ P78



ベーシックでつかしやすい

マルチボトル 125  
▶ P71



爪とぎパーチストレート  
▶ P83・113



イージーホーム 37ハイ WH (ホワイト) ▶ P42

首からさげてなかよくなる



フクロモモンガよしポーチ  
▶ P100



汚れ飛散防止と風よけに!

イージーホーム37ハイ用クリアケージカバー  
▶ P47

フクロモモンガは樹上生活をしている生き物です。ケージの高い場所にハウスやポーチを設置、安心してリラックスできる場所を用意してあげましょう。また、ステージやパーチを上手にレイアウトして、彼らの生活風景を観察してみましょう。

低アレルギー性



たけわたの果づくりおふとん  
▶ P85

足元にたっぷり



広葉樹マット  
▶ P84



イージーホーム 40ハイ BK (ブラック)  
▶ P42

ゼリーや副食に使い分け



ハッピーディッシュ・ダブル  
▶ P73

組み合わせて階段状に



ナチュラルステップ  
▶ P81



爪とぎステップ  
▶ P76・83・113



リス・ハムフードベッド  
▶ P99



小鳥のマルチカップ・ミニ  
▶ P111



パンテオン ホワイト WH4045  
▶ P46・121



フクロモモンガ 飼育提案



# Squirrel



LAYOUT

シマリス 飼育提案

ケージ上部でごはんを食べられるステージ食器。足元ふかふかハンモック。自然につろぐ彼らの生活をのぞいてみましょう。



食器は手軽に着脱できる

森のステージ食器  
▶ P73・81

壁面ワイヤー設置で好きな場所に



ステージモック  
▶ P99

たっぷり運動  
直径約25cm



ロックをはずせばサイドが開く

ポストハウス  
▶ P78



ハッピーディッシュ・ダブル  
▶ P73



イージーホーム ステンレス 40ハイ WH (ホワイト)  
▶ P42



サイレントホイール フラット 25  
▶ P54



シマリス 飼育提案

シマリスは、地中に巣穴をもつ生き物なので、ハウスの設置は床面でもOK。俊敏で運動量の多い彼らのために、ホイールやステージをセットして、運動不足になってストレスがたまらないようにしてあげましょう。

コーナーにぴったり

コーナーハウス  
▶ P78



スクエアトンネル S  
▶ P80・83

汚れにくいメッシュ状のステージ

メッシュフロートミニ  
▶ P82

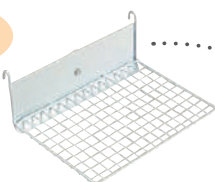

メタルサイレント 25  
▶ P52

固定式でおもいっきりガリガリ

ガリガリキャロット (S)  
▶ P76



ケージの中を  
かけまわる道に

スパイラルパーチ  
▶ P83・114



ワイヤーに外から取り付け

マルチボトル 80  
▶ P71



バスハウス ワイド  
▶ P89

浅型で食べやすい

ハッピーディッシュ・コーナー (S)  
▶ P73







# Bird

LAYOUT

小鳥 飼育提案



小鳥はとても愛情深く、心を許した相手には多彩な表情を見せてくれます。手乗りケージの大きな扉が開いたら、パーチにとまってスタンバイ。飼い主さんと遊ぶことを楽しみに待っています。



爪とぎパーチ Y型  
▶ P83・113



イージーホーム ステンレス 37バード WH (手乗り)  
▶ P106



小鳥の三角ベッド S  
▶ P117



副食入れに  
ぴったり

小鳥のマルチカップ・ミニ  
▶ P111

バードヒーターで、ケージの中にあたたかスポットをセッティング。また、フルカバーのフィーダーは、エサ殻が飛び散りにくく、日々のお掃除が快適に。どちらもケージの中の空間を圧迫しない、外付け式です。

外付け式で安心  
ケージ内広々



外付け式 バードヒーター  
▶ P118



イージーホームバード 35-BL (手乗り) ▶ P106

エサが飛び散りにくい  
外付け式食器



小鳥の快適フィーダー  
▶ P109

好きな場所に  
セット

T型固定パーチ  
▶ P114



非定型にねじれた  
自然の形



スパイラルパーチ L60  
▶ P83・114

無理ない姿勢で  
食べやすい



浅型バード食器  
▶ P110



イージーホームバード 60-YE (手乗り)  
▶ P106



ラタンパーチ 30  
▶ P113

イージーホーム  
バードシリーズに合わせた  
ケージカバー



イージーホームバード用クリアーケージカバー 60  
▶ P107

小鳥 飼育提案



イージーホームクリアーバード 40-WH (ホワイト)  
▶ P105



小鳥の丸型ベッド  
▶ P117



細かい砂で  
自然に摩耗

爪とぎパーチ ストレート  
▶ P83・113

前後が透明樹脂パネルで視界クッキリ、汚れの飛び散りも大幅に軽減するクリアーバード。40サイズは天井部がワイヤー仕様で、レイアウトの幅がグンと広がります。

考えながら一緒に遊ぼう  
フォージingtイ



フォージingt入門 ラタンボール  
▶ P116



フォージingtイ よろよろボール  
▶ P95・116



(バード・トイ) スウィング S  
▶ P115

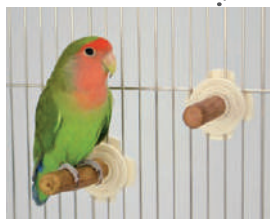

ラタンパーチ B  
▶ P113



イージーホームクリアーバード 35-WH (ホワイト)  
▶ P105

広々サイズで  
ゆったり水浴び



小鳥の快適バスタイム  
▶ P109



空気を囲って温度管理がしやすいルーミー ベーシック。幼鳥や、体調が悪い子へのお世話の提案です。また、セパレートパネル(※別売)を入れれば、2羽を分けることもできます。



ルーミー ベーシック ▶ P29・124

ひっくりかえして  
5つの高さ



フラットウォーマー 6W  
▶ P101・118



小鳥のホップ・ステップ・パーチ  
▶ P112

小鳥用に、選べる2タイプのキャリー。ベジタブルポットを設置すれば、移動中も青菜で水分補給。



大きく開く  
前面扉

いっしょにお出かけ  
ウィズキャリー M  
▶ P50・108



小鳥のベジタブルポット  
▶ P111

落とすににくいから  
移動時にも!

底がぬけない  
安心キャリー

ライトキャリー (S)  
▶ P50・108







# Roomy

ルーミー

## グランスペース

Grand space

Clear  
クリアー



スツキリとした明るい空間に  
ゆとりの広さを感じる飼育キット

大好評のルーミーに、広々使えるシンプルセットの「グランスペース」が登場。  
本体カラーはインテリアになじむ、オールクリア！  
選べる2サイズ:幅45cmと、60cm。

大きめのホイールで、ゆったり暮らす  
ふたつの扉で手軽なメンテナンス



- ・サイレントホイール17(直径17cm)
- ・ルーミー専用ホイールジョイント
- ・給水ボトル・透明食器

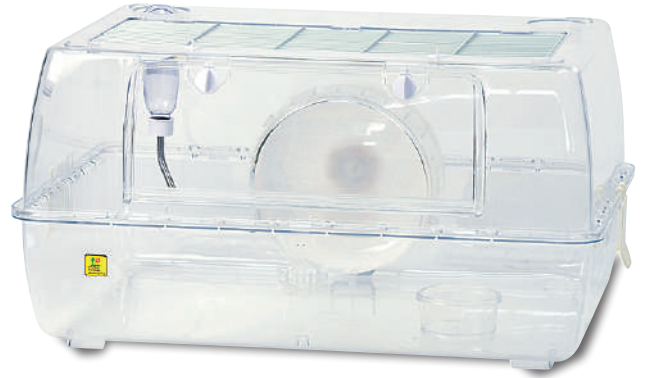

- ・サイレントホイール フラット21(直径21cm)
- ・ルーミー60専用ワイヤーホイールジョイント
- ・給水ボトル・透明食器

飼育ケージ

NEW

**C15**  
ルーミー グランスペース クリアー

組み立てサイズ: W470×D320×H275mm(外寸)  
パッケージ: W480×D175×H320mm  
入数 4入  
定価 OPEN



NEW

※4月16日発売予定

**C602**  
ルーミー60 グランスペース クリアー

組み立てサイズ: W620×D450×H315mm(外寸)  
パッケージ: W645×D256×H490mm  
入数 2入  
定価 OPEN



### 快適機能



C15ルーミー グランスペースには  
直径17cmのサイレント  
ホイール17がセット



C602ルーミー 60グランスペースには  
直径21cmのサイレントホイール  
フラット17がセットで、  
背中スツキリ★



前面と天井の大きく開く  
扉で楽々メンテ



オプションパイプ接続で  
楽しさ倍増

※画像は(C15)ルーミー グランスペース クリアー



広い空間で、のびのびと暮らす。  
ゆとりの飼育環境と手軽なメンテナンス



飼育スタートにぴったり!

広々としたケースに、快適な仕掛けがいっぱい!  
ハムスター飼育に欠かせない「給水ボトル・食器・サイレントホイール径15cm」の3点セットと、楽しい空間を広げるカクレガ付きステージが標準セット。



**C11**  
ルーミー (ピンク)  
組み立てサイズ: W470×D320×H275mm (外寸)  
パッケージ: W480×D175×H320mm  
入数 4入  
定価 OPEN



4 976285 121104



**C12**  
ルーミー (ブルー)  
組み立てサイズ: W470×D320×H275mm (外寸)  
パッケージ: W480×D175×H320mm  
入数 4入  
定価 OPEN



4 976285 121203

快適機能

■組み立てがカンタン!

深いトレイにカバーを合わせた形は、組み立てがカンタン! お手入れ時には楽に分離ができて、スッキリとお手入れが可能です。大きな扉が天井と正面にあり、ハムスターとのふれあいやお世話がしやすい設計です。



■ハムスターパイプの接続可能!

天面には、ハムスターパイプ等を接続できるパイプジョイントがあるので、拡張性もバッチリ!



■観察が楽しい!

透明な本体で、中の様子がクリアに見わたせます。付属のカクレガスペースで、ゆったりとくつろぐ様子も、よく観察できます。ステージには、ハムスターが登りやすいようにパイプ取り付け穴とRパイプが付いています。







# ルーミーベーシック

SMALL ANIMAL

## 選べる2サイズ! ルーミーベーシックで様々な飼育環境の構築を。

マルチに使えるルーミーベーシック。中が良く見え観察やお手入れ楽々。  
幅広い用途に対応します。

※天井ワイヤーの間隔：約10mm (C14,C11,C12共通)

横幅約60cm、奥行きもたっぷりの広々とした空間。  
中が良く見えお手入れ楽々。幅広い用途に対応するマルチケース。  
ハムスターはもちろん、ハリネズミやモルモット等の  
若い生き物の保育にも役立ちます。

※天井ワイヤーの間隔：約10mm

横幅約60cm!!



Basic  
ベーシック



60  
Basic  
ベーシック



**C14**  
ルーミーベーシック

組み立てサイズ：W470×D320×H275mm (外寸)  
パッケージ：W480×D175×H320mm  
入数 4入  
定価 OPEN



4 976285 121401



**C601**  
ルーミー60ベーシック

組み立てサイズ：W620×D450×H315mm (外寸)  
パッケージ：W645×D256×H490mm  
入数 2入  
定価 OPEN



4 976285 126017

飼育ケージ

### 快適機能

#### ■積み重ね可能!

ケージを積み重ねても、ケージ前面の、中が見やすい透明扉が、大きく開くので、ハムスターとのふれあいやお世話がしやすい設計です。



#### ■仕切りを使ってお部屋を分けられる!

ルーミー専用セパレートパネルを使えば、おうちを2部屋に分けることができます。



#### ■便利なホイールジョイント!



マルチボトル80設置例



樹脂パーチを設置すれば、小鳥にも。

#### ■空気を囲って暖めやすい。

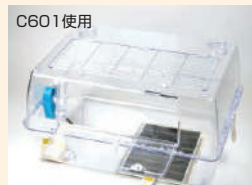

C601使用



C14使用

保温が必要な若い生き物の飼育に...

幼鳥の飼育にも最適。  
パーチをつけてひなたれできる。

#### ■マルチな生き物に対応。

拡張性が高く、生き物に合わせてカスタムできる。

C601使用 パイプを接続しての  
ハムスター飼育イメージ



ハムスターも広々飼育。ルーミーシリーズにも  
もちろんハムスターパイプ接続可能

C601使用 ハリネズミ飼育イメージ



大きなルーミーベーシック60はハリネズミや  
モルモットの幼体にも使えます。



C14

サイレントホイール(12・15・17・21)設置可能。

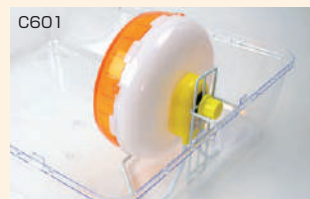

C601

C601にはルーミー60専用ホイールジョイントも使えます。(サイレントホイール21・25使用時)



ルーミシリーズのケース内を中央で分割する専用仕切り板です。雌雄や種類で分けたりと、ケースの使い勝手が広がります。



ルーミ60での設置例



### U18 ルーミ専用セパレートパネル

サイズ：W296×D7×H249mm  
パッケージ：W270×D10×H360mm  
入数 12入  
定価 OPEN



4 976285 301803

### U181 ルーミ60専用セパレートパネル

サイズ：W423×D4×H291mm  
パッケージ：W300×D5×H430mm  
入数 24入  
定価 OPEN



4 976285 301810

ルーミ60にサイレントホイール(※)を取り付けるための専用ジョイント。

(※) 対応ホイール  
・サイレントホイール21  
・サイレントホイール25

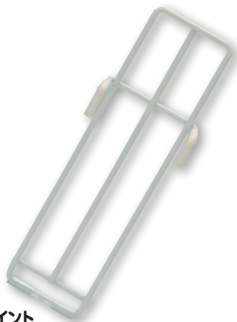

### U27 ルーミ60専用ワイヤーホイールジョイント

サイズ：W45×D48×H180mm  
パッケージ：W45×D48×H245mm  
入数 24入  
定価 OPEN



4 976285 302701

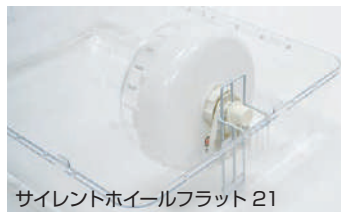

サイレントホイールフラット 21



サイレントホイールフラット 25

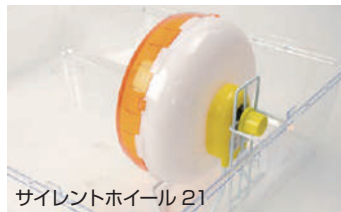

サイレントホイール 21



サイレントホイール 25

ルーミに、サイレントホイール(※)を取り付けるための専用ジョイント。他にも、対応するボトルやパーチ(※)を取り付けることも可能です。このジョイントは、全てのルーミシリーズ・ルーミ60シリーズに取り付けることができます。



### U25 ルーミ専用ホイールジョイント(ホワイト)

サイズ：W58×D35×H110mm  
パッケージ：W120×D35×H210mm  
入数 12入  
定価 OPEN



4 976285 302503



### U15 ルーミ専用ホイールジョイント(ピンク)

サイズ：W58×D35×H110mm  
パッケージ：W120×D35×H210mm  
入数 12入  
定価 OPEN



4 976285 301506

(※)対応ホイール・用品  
・サイレントホイール12  
・サイレントホイール15  
・サイレントホイール17  
・サイレントホイール21  
・マルチボトル80・125のボトルジョイント  
・健康パーチ280・100T型



### U16 ルーミ専用ホイールジョイント(ブルー)

サイズ：W58×D35×H110mm  
パッケージ：W120×D35×H210mm  
入数 12入  
定価 OPEN



4 976285 301605

サンコーハムスターパイプをケージの中で配置するのに便利な固定具。ジョイント穴のないケージにもパイプを設置することができ、飼育ケージの内部空間の利用が広がります。



ルーミ(ベーシック)での使用例



ケージ天井部への使用例



### U28 パイプキャッチャー(2ケパック)

パッケージ：W120×D30×H210mm  
入数 12入  
定価 OPEN



4 976285 302800







## Look<sup>2</sup> ルックルック Fortune フォーチュン

### 組み立て上手にチューンアップ!

毎日の観察がしやすく、ハムスターとの距離がもっと縮まる、すべてがクリアーのハムスター用飼育キットです!

- 取り外し可能なスカイルーム!
- とても静かなサイレントホイール付き!

楽しくハムスターを飼育するための工夫がいっぱい詰まったケージです。

もっと快適!



飼育ケージ



**C111**  
ルックルック・フォーチュン (D) オレンジ  
組み立てサイズ: W510×D280×H230mm (外寸)  
パッケージ: W407×D145×H280mm  
入数 4入  
定価 OPEN



**C112**  
ルックルック・フォーチュン (D) バイオレット  
組み立てサイズ: W510×D280×H230mm (外寸)  
パッケージ: W407×D145×H280mm  
入数 4入  
定価 OPEN



**C116**  
ルックルック・フォーチュン (G) ブルー  
組み立てサイズ: W510×D280×H280mm (外寸)  
パッケージ: W407×D145×H280mm  
入数 4入  
定価 OPEN



**C117**  
ルックルック・フォーチュン (G) ブラウン  
組み立てサイズ: W510×D280×H280mm (外寸)  
パッケージ: W407×D145×H280mm  
入数 4入  
定価 OPEN



# ルックルックフォーチュン

SMALL ANIMAL



かわいいプチサイズの飼育キット。  
ドワーフハムスター等の小さなハムスターに。  
●とても静かなサイレントホイール付き!



**C101**  
ルックルック・フォーチュン (ミニ) グリーン  
組み立てサイズ: W330×D200×H232mm (外寸)  
パッケージ: W325×D107×H205mm  
入数 6入  
定価 OPEN



4 976285 121012



**C102**  
ルックルック・フォーチュン (ミニ) ピンク  
組み立てサイズ: W330×D200×H232mm (外寸)  
パッケージ: W325×D107×H205mm  
入数 6入  
定価 OPEN



4 976285 121029

飼育ケージ

## 快適機能



全てのルックルックシリーズにサイレントホイール付属!  
(C101・C102・C111・C112は12cm径)  
(C116・C117は17cm径)



正面扉はスプリングロックでスムーズ開閉!



ルーフトップの接続は、ひねるだけで  
簡単ロック! (C111・C112・C116・C117)



パイプの着脱はスライド方式で簡単!



取り外し可能なスカイルーム。  
(C111・C112・C116・C117)



コーナー食器付属。(C101・C102)





大きなクリア扉で見やすく、お世話が楽しくなる飼育ケース

ハムスター飼育キット

# HamPot

## ハムポット



BROWN  
ブラウン



ケージとケースの良いところがドッキング。  
中の様子がよく見えて、お世話がしやすい!可愛いハムスターのおうちです。  
回転音が少なく、メンテナンスも楽々なサイレントホイールフラットと、  
給水ボトル、透明食器が付いて、ハムスター飼育のスタートにピッタリのケースキット。

中が見やすい

ラクラク開閉

パイプ接続可能



- 飼育用品3点セット付き
- ・サイレントホイールフラット (直径17cm)
  - ・給水ボトル
  - ・透明食器

NEW

C03  
ハムポット ブラウン

組み立てサイズ:W375×D370×H240mm(外寸)  
パッケージ:W340×D160×H370mm  
入数 4入  
定価 OPEN



### 快適機能

クリアな大型扉で出し入れ簡単

大径ベアリングを使用して、静かに回転する  
サイレントホイールフラットを標準装備!  
ハムスターが軸を気にする事無く、安定した  
回転で運動がしやすいフラット構造のホイール!

背面ワイヤーパネルと  
サイドの通気孔で  
適度な通気性を確保。

専用ホルダー付き  
給水ボトル!

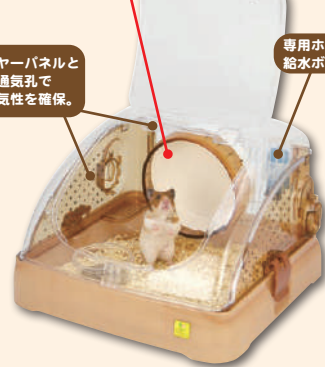

汚れやすいトレイ部分は丸洗いがし  
やすいようにフックロックを外して、  
取り外しができます!



サンコーのハムスターパイプ  
(別売)を接続可能!

# シャトルマルチ50

シンプルな構造でお手入れしやすいシャトルマルチ50。  
広々とした内部空間を確保。深いトレイには床材をたっぷり敷くことができます。  
パイプホール付きで、飼育環境の拡張を楽しむこともできます。

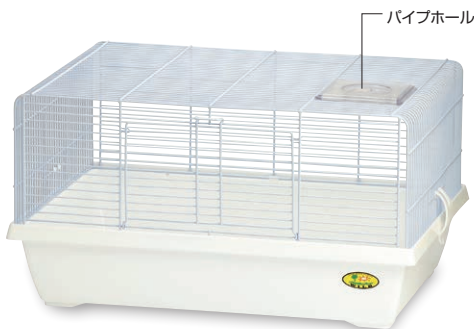

C79  
シャトルマルチ 50

組み立てサイズ:W525×D367×H275mm(外寸)  
ワイヤーピッチ:H約10mm  
パッケージ:W520×D200×H380mm  
本体重量:約1.5kg  
入数 4入  
定価 OPEN



### 快適機能



ルックロックボトル接続可能



ハムスターパイプ接続可能



ジョイント・バスハウスは、サンコーのハムスターパイプジョイント付き飼育ケージと接続できる砂浴びルーム！  
ハムスターの習性に合わせて、トンネルを通った先の安心できる空間で、大好きな砂浴びを思いっきり楽しめます。  
パイプを拡張する事で、ハウスを複数個つなぐ事も可能です。  
天キャップをしてケージのお掃除中の避難スペースや、砂浴び用容器としてハウス単体でも使えます。



パイプを通して、  
ゆったり過ごせる  
砂浴びルーム！



**P16**  
ハムスター ジョイントバスハウス (パイプ付)  
サイズ：W232×D151×H178mm (本体外寸)  
パッケージ：W240×D160×H155mm  
入数 12入  
定価 OPEN



※パイプ対応ケージのジョイント位置により接続には別途、追加パイプが必要になる場合があります。

4 976285 251603

ジョイント迷路は、サンコーハムスターパイプのジョイント付きの飼育ケージと接続して使用する、外付けタイプのおもちゃです。透明カバーで迷路の中を移動する姿もばっちり！  
野生下では地下にトンネルを掘って暮らしているハムスター達にとって複雑な立体構造の迷路は、居心地の良い場所。適度な狭さの通路に、かじりやすい紙製のトンネルはストレスの発散にも役立ちます。



ハムスタージョイント迷路専用の交換パーツ。



潜って、くぐって縦横無尽。  
迷路仕立ての楽しいTON

パイプでケージと  
つないで使おう!!



**612**  
ハムスター ジョイント迷路 (パイプ付)  
サイズ：W237×D115×H290mm (本体外寸)  
パッケージ：W240×D115×H345mm  
入数 4入  
定価 OPEN

**5612**  
ジョイント迷路 交換パーツ  
サイズ：W200×D85×H260mm  
入数 10入  
定価 OPEN

※パイプ対応ケージのジョイント位置により接続には別途、追加パイプが必要になる場合があります。

4 976285 061202

4 976285 056123

ケースの外からゼリー交換ができる、伸縮ゼリーホルダーが付いた多目的プラスチックケース。  
用途に合わせて幅広く使えます。高さのある上部カバーで、内部空間をしっかりと確保。



上部カバーキャップ1ヶ付属



ハムスターパイプ接続可能



ルックルックボトル接続可能



上部カバーキャップ2ヶ付属

**T51**  
外から楽々 コネクトケース M  
サイズ：W300×D195×H242mm  
入数 6入  
定価 OPEN

4 976285 295102

**T52**  
外から楽々 コネクトケース L  
サイズ：W370×D220×H285mm  
入数 6入  
定価 OPEN

4 976285 295201





# ジョイントグッズ

SMALL ANIMAL

## ハムスター ジョイント 外付けホイール

ハムスターの飼育環境が広がる！  
対応飼育ケースの外側からジョイントすれば、運動する姿がじっくり観察できます。  
飼育ケース中を圧迫しないので内部空間が広く使えます。

設置には、対応するハムスター用飼育ケースが必要になります。必ず、対応製品をご確認下さい。

■対応製品一覧■

- ・ルックルック フォーチュン シリーズ (C111・C112・C116・C117・C101・C102)
- ・ハムポットシリーズ (C01・C02)
- ・ハムスタージョイントクリアーサークル (N02)

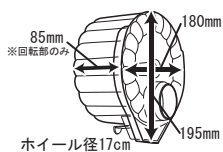

飼育ケースにピタッと取り付け。



ドワーフ～ゴールデンまで対応できる直径17cmホイール。



**U064**  
ハムスター ジョイント外付けホイール  
ホイール径：約17cm  
パッケージ：W185×D120×H180mm  
入数 12入  
定価 OPEN



4 976285 300646

アスレチックホイールは、ホイール本体が回転と同時に、円形のレール上を回る3D回転ホイールです。標準セットのパーツによって、サンコーのハムスター飼育ケージ(キット)等のジョイント部(パイプ)に接続可能です。



※パイプ対応ケージのジョイント位置により接続には別途、追加パイプが必要になる場合があります。



**387**  
アスレチックホイール  
ホイール径：17cm  
パッケージ：W260×D255×H180mm  
入数 6入  
定価 OPEN



4 976285 038709

ハムスターが自由に遊べるクリアーなサークル。高さ十分・スペースもひろびろ、運動不足・ストレス解消に！ハムスターパイプ(別売)が接続できるジョイント付きで、拡張性が更に広がります！

パネルが分離できるので色々な形や広さが楽しめます。



※広さ(直径)の表記は参考の数値です。設置によって変化します。



**N02**  
ハムスター ジョイントクリアーサークル  
セット内容：  
(通常パネル×5枚・ジョイント付パネル×1枚・  
ジョイントキャップ×1個・接続棒×6本)  
パッケージ：W320×D50×H245mm  
入数 6入  
定価 OPEN



4 976285 230202

# ジョイントグッズ接続例

SMALL ANIMAL



つなげて楽しいジョイントグッズ！  
サンコージョイントグッズとの接続例

ジョイントグッズ本体に付属するパイプのみで接続できるもの、追加でパイプが必要ないもの、パイプが必要ないもの色々なパターンがあります。

一覧表でチェックしてどんどん拡張してみましょう。

※パイプの数はバラ数になります。

※最短距離での接続例になります。これ以外にもパイプを追加して様々な接続が可能です。

※ハムスターパイプの類似品にご注意下さい。サンコーケージには、サンコーパイプをご使用下さい。

	各種ケージ			
	ハムポット	ルックルックシリーズ	ルーミー	シャトルマルチ50
ハムスタージョイントバスハウス (パイプ付)  付属パイプ Rパイプ×3 ショートパイプ×3 ハーフパイプ×2	 付属パイプのみ	 付属パイプのみ	 付属パイプのみ	 付属パイプ+ ショートパイプ×1 ハーフパイプ×1
ハムスタージョイント迷路 (パイプ付)  付属パイプ Rパイプ×1 ショートパイプ×1	 付属パイプ+Rパイプ×2	 付属パイプのみ	 付属パイプ+ Rパイプ×4 ショートパイプ×1 ハーフパイプ×2	 付属パイプ+ Rパイプ×3 ショートパイプ×2 ハーフパイプ×3
アスレチックホイール  付属パイプ Rパイプ×2 特殊パイプ×1	 付属パイプのみ	 付属パイプのみ	 付属パイプ+ Rパイプ×3 ショートパイプ×2 ハーフパイプ×2	 付属パイプ+ Rパイプ×2 ショートパイプ×3 ハーフパイプ×2
ハムスタージョイントクリアサークル  付属パイプ なし	 Rパイプ×2	 ショートパイプ×1	 Rパイプ×8 ハーフパイプ×1	 Rパイプ×4 ショートパイプ×2 ハーフパイプ×3
外から楽々コネクトケース ※T52 Lサイズ  付属パイプ なし	 Rパイプ×6 ショートパイプ×2 ハーフパイプ×1	 Rパイプ×7 ショートパイプ×2 ハーフパイプ×2	 Rパイプ×6 ショートパイプ×1 ハーフパイプ×2	 Rパイプ×4 ショートパイプ×3 ハーフパイプ×2
ハムスタージョイント外付けホイール  付属パイプ なし	 必要パイプなし	 必要パイプなし	接続できません	接続できません  ハムスタージョイントクリアサークルと接続可能

ジョイントグッズ

ジョイントグッズ





# ハムスターパイプ

SMALL ANIMAL

ハムスターはトンネル掘の名人で、野生のハムスターは地下に穴を掘って生活しています。ハムスターパイプはそんな習性を活かし、手軽に迷路を作ったり、小部屋を用意することが出来ます。

## ●パイプ

内径約37mm～45mmのドワーフからゴールデンハムスター対応のパイプ。



まっすぐなショートパイプ。



### 548 ショートパイプ

パッケージ：W100×D55×H220mm  
入数 12入  
定価 OPEN



Tの形をしたパイプ。



### 551 T型パイプ

パッケージ：W100×D55×H220mm  
入数 12入  
定価 OPEN



アール(カーブ)のかかった扇形パイプ。  
接続の自由度バツグンです。



### 390 R(アール)パイプ(2ヶパック)

パッケージ：W100×D55×H220mm  
入数 12入  
定価 OPEN



ショートパイプの3本分の長さ。

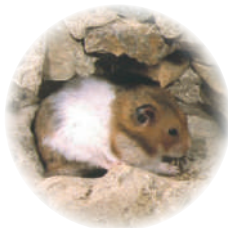

### 385 ロングパイプ

パッケージ：W100×D55×H380mm  
入数 12入  
定価 OPEN



ショートパイプの半分の長さのパイプ。



### 547 ハーフパイプ(2ヶパック)

パッケージ：W100×D55×H220mm  
入数 12入  
定価 OPEN



ブロック型の5ウェイパイプ。



### 550 センターキューブ

パッケージ：W120×D90×H260mm  
入数 6入  
定価 OPEN



パイプ接続用リンク。



### 552 チュープリング(4ヶパック)

パッケージ：W100×D25×H220mm  
入数 12入  
定価 OPEN



ハムスターパイプ



サンコーハムスターパイプをケージの中で配置するのに便利な固定具。  
ジョイント穴のないケージにもパイプを設置することができ、  
飼育ケージの内部空間の利用が広がります。



ルーミー(ベーシック)での使用例



ケージ天井部への使用例



**U28**  
パイプキャッチャー (2ヶパック)

パッケージ：W120×D30×H210mm  
入数 12入  
定価 OPEN



4 976285 302800

## ハムスター パイプセット

サンコーハムスターパイプ用のジョイントが付いているケージであれば  
手軽にパイプレイアウトが楽しめる入門キット！  
ハムスターは本来の習性から、穴掘りや狭い所が大好き。  
パイプの中を移動したり、休憩場所としてつろぐ可愛い姿を観察してみましょう。



**ループ**

ぐるぐる回って楽しいループ！



〈ルックルックD使用例〉



〈ルックルックG使用例〉

セット内容

- Rパイプ(4個)
- T型パイプ(1個)
- ハーフパイプ(2個)
- チューブリンク(8個)
- ※バラ数



**U061**  
ハムスター パイプセット (ループ)

パッケージ：W117×D90×H230mm  
入数 12入  
定価 OPEN



4 976285 300615

**ストレート**

端から端までピッタリつながる！



〈ルックルックG使用例〉



〈ルーミーベーシック使用例〉

セット内容

- Rパイプ(4個)
- ショートパイプ(5個)
- ハーフパイプ(3個)
- チューブリンク(12個)
- ※バラ数



**U062**  
ハムスター パイプセット (ストレート)

パッケージ：W147×D117×H230mm  
入数 12入  
定価 OPEN



4 976285 300622

**タワー**

上に登れば楽しい秘密基地！



〈ルックルックG使用例〉



〈ルーミーベーシック使用例〉

セット内容

- Rパイプ(1個)
- ロングパイプ(1個)
- チューブリンク(2個)
- ※バラ数



**U063**  
ハムスター パイプセット (タワー)

パッケージ：W205×D100×H260mm  
入数 12入  
定価 OPEN



4 976285 300639



ハムスターパイプ





## サンコー各種ケージとの接続例 シンプルで楽しい、オススメの接続例。※パイプの数はバラ数になります。

(ルーミー)※ピンク-ブルー



Rパイプ×4 ショートパイプ×5  
ハーフパイプ×3

(ルーミー)※ピンク-ブルー



Rパイプ×5 T型パイプ×1  
ショートパイプ×1 ハーフパイプ×2

(ルーミー2台)※ピンク-ブルー-ベージュ-シック-ガラスベース



Rパイプ×4 ショートパイプ×3  
ハーフパイプ×2

(ルックルックドワーフ)(ルーミー)  
※ピンク-ブルー-ベージュ-シック-ガラスベース



Rパイプ×5 T型パイプ×1  
ショートパイプ×1 ハーフパイプ×2

(ルーミー)※ピンク-ブルー-ベージュ-シック-ガラスベース



Rパイプ×4 ショートパイプ×4  
ハーフパイプ×3

(ルーミー60)

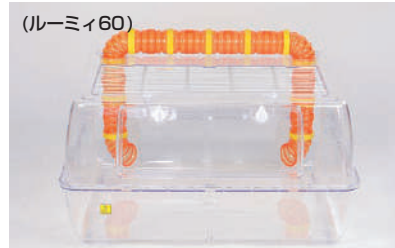

Rパイプ×4 ショートパイプ×8

(シャトルマルチ50)



Rパイプ×4 ショートパイプ×4  
パイプキャッチャー×2

(ルーミー)※ピンク-ブルー-ベージュ-シック-ガラスベース



Rパイプ×4 ショートパイプ×4  
パイプキャッチャー×2

(ルーミー60)

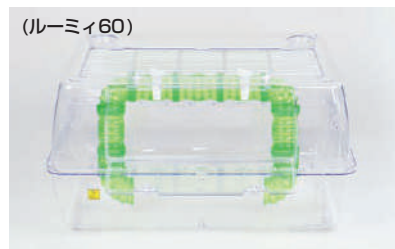

Rパイプ×4 ショートパイプ×5  
ハーフパイプ×2 パイプキャッチャー×2

(ルーミー)※ピンク-ブルー (ハムポット)



Rパイプ×6 ショートパイプ×1  
ハーフパイプ×1

(ハムポット)(ルックルックシリーズ)



Rパイプ×2

(ハムポット)



Rパイプ×4  
ショートパイプ×6

(ルックルックシリーズ2台)



ハーフパイプ×1

(ルックルックミニ)



【上部】 Rパイプ×4 ショートパイプ×5  
ハーフパイプ×1  
【下部】 Rパイプ×4 ショートパイプ×2  
ハーフパイプ×1 ロングパイプ×1

(ルックルックドワーフ)



Rパイプ×4 T型パイプ×1  
ショートパイプ×4 ハーフパイプ×1  
ロングパイプ×1

### ⚠ ハムスターパイプ使用上のご注意

- 接続例は、パイプを組み立てる時の目安です。個体によっては適さない場合があります。体格や性格、体力や体調、用品の状態等をよく観察し、安全にご使用して頂きます様、お願いいたします。
- パイプを接続することにより、一部だけに過度な重みをかけないようにして下さい。全体の安定感が損なわれていないかを確認しながら組みあげて下さい。
- パイプの数を増やしすぎると、パイプ自体の重みで外れる恐れがありますので、必ず接続状態を確認しながらご使用下さい。
- パイプ同士は、チューブリングによって繋がっていますが、低温時などは樹脂が硬くなり、外しにくくなる場合があります。その場合、ぬるま湯等につけ、軽く温めると樹脂が柔らかくなり外し易くなります。
- サークル等、他のジョイントパーツとの接続時は、逃げ出さない様に飼育者の管理の下で一定の時間のみ接続して下さい。
- パイプには通気用の小さな孔を設定していますが、複数飼育等で、一度に何匹ものハムスターがパイプ内に入ってしまった場合、間に挟まれたハムスターが身動きが取れず、窒息死する恐れがあります。複数のハムスター(3匹以上)を同じケースに入れないで下さい。
- ハムスターパイプの類似品にご注意下さい。サンコーケージには、サンコーパイプをご使用下さい。



ベースカバーの滑らかな傾斜加工が汚れを受け止め、確実にトレイへ送ります。  
さらに内部の返しが2重構造になって、伝い漏れもしっかりガード！  
毎日の簡単なお掃除は引き出し部分に集約される、お掃除上手なケージです。

お部屋にとけこむ優しい色合い、選べるカラーとスノコタイプ！  
スノコタイプ：樹脂休足フロアー  
スノコ穴サイズ：約12mm×15mm



**C51**  
イーザーホーム エボ 60-BK  
(樹脂スノコ仕様)  
組み立てサイズ：W620×D505×H550mm (外寸)  
(キャスター部50mm含む)  
ワイヤーピッチ：H約25mm  
パッケージ：W640×D190×H510mm  
本体重量：約6.1kg  
入数 1入  
定価 OPEN



**C53**  
イーザーホーム エボ 60-PI  
(樹脂スノコ仕様)  
組み立てサイズ：W620×D505×H550mm (外寸)  
(キャスター部50mm含む)  
ワイヤーピッチ：H約25mm  
パッケージ：W640×D190×H510mm  
本体重量：約6.1kg  
入数 1入  
定価 OPEN



**C54**  
イーザーホーム エボ 60-WH  
(樹脂スノコ仕様)  
組み立てサイズ：W620×D505×H550mm (外寸)  
(キャスター部50mm含む)  
ワイヤーピッチ：H約25mm  
パッケージ：W640×D190×H510mm  
本体重量：約6.1kg  
入数 1入  
定価 OPEN



スノコタイプ：ワイヤースノコ仕様  
スノコメッシュピッチ：約12mm×12mm



**C23**  
イーザーホーム エボ 60BK WS  
(ワイヤースノコ仕様)  
組立サイズ：W620×D505×H550mm (外寸)  
(キャスター部50mm含む)  
ワイヤーピッチ：H約25mm  
パッケージ：約W640×D190×H510mm  
本体重量：約6.4kg  
入数 1入  
定価 OPEN



**C24**  
イーザーホーム エボ 60WH WS  
(ワイヤースノコ仕様)  
組立サイズ：W620×D505×H550mm (外寸)  
(キャスター部50mm含む)  
ワイヤーピッチ：H約25mm  
パッケージ：約W640×D190×H510mm  
本体重量：約6.4kg  
入数 1入  
定価 OPEN



## 快適機能

毎日のお手入れが楽々に！進化(evolution)した、イーザーホームエボ60・80共通の便利ポイント！

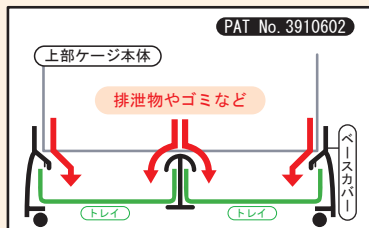

汚れを確実にトレイに導く  
特許取得 ベース構造！

コーナーもすべて傾斜加工。  
汚れをトレイに導きます。

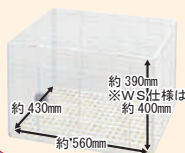

ゆったりとした  
内部空間。



選べる2タイプのスノコ！



※表記のワイヤーピッチは目安です。部位によって異なります。

飼育ケージ





# イージーホーム EVO (80)

SMALL ANIMAL

## EASY HOME EVO

### イージーホーム エボ

選べるカラーとスノコタイプ!

スノコタイプ: 樹脂休足フロア  
スノコ穴サイズ: 約22mm×12mm

毎日のお手入れが楽々に! 進化(evolution)した、外漏れしない引き出しトレイ。  
ベースカバーの滑らかな傾斜加工が汚れを受け止め、確実にトレイへ送ります。  
さらに内部の返しが2重構造になって、強い漏れもしっかりガード!!  
ダブルトレイの、広々とした80cm幅ケージ!  
広い床面積でも1つ1つのトレイはコンパクトだから、毎日のお掃除が楽々!



**C61**  
イージーホーム エボ 80-BK  
(2分割樹脂スノコ仕様)

組み立てサイズ: W810×D505×H550mm (外寸)  
(キャスター部50mm含む)  
ワイヤーピッチ: H約25mm  
パッケージ: W835×D205×H510mm  
本体重量: 約7.9kg  
入数 1入  
定価 OPEN



**C62**  
イージーホーム エボ 80-WH  
(2分割樹脂スノコ仕様)

組み立てサイズ: W810×D505×H550mm (外寸)  
(キャスター部50mm含む)  
ワイヤーピッチ: H約25mm  
パッケージ: W835×D205×H510mm  
本体重量: 約7.9kg  
入数 1入  
定価 OPEN



スノコタイプ: ワイヤースノコ仕様 スノコメッシュピッチ: 約12mm×12mm



**C33**  
イージーホーム エボ 80BK WS  
(ワイヤースノコ仕様)

組立サイズ: W810×D505×H550mm (外寸)  
(キャスター部50mm含む)  
ワイヤーピッチ: H約25mm  
パッケージ: 約W835×D205×H510mm  
本体重量: 約8.0kg  
入数 1入  
定価 OPEN



**C34**  
イージーホーム エボ 80WH WS  
(ワイヤースノコ仕様)

組立サイズ: W810×D505×H550mm (外寸)  
(キャスター部50mm含む)  
ワイヤーピッチ: H約25mm  
パッケージ: 約W835×D205×H510mm  
本体重量: 約8.0kg  
入数 1入  
定価 OPEN



## 快適機能

基本仕様はイージーホームエボ60と同様。80ならではの内部空間の広さとダブルトレイがさらに快適!

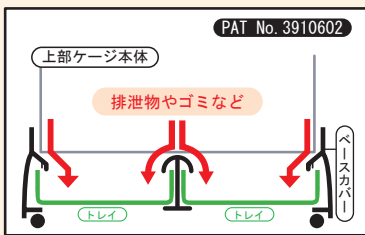

汚れを確実にトレイに導く  
特許取得 ベース構造!

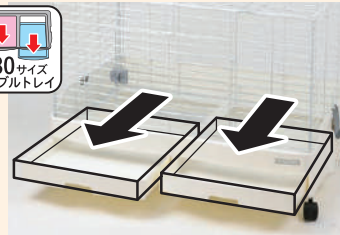

ダブルトレイだから、大きいケージでもトレイはコンパクト! 汚れた方だけを掃除することもでき、効率アップ!



2分割の樹脂休息フロアは前面扉部から出し入れすることができます。汚れがちな片面をこまめに掃除することもできます。



※表記のワイヤーピッチは目安です。部位によって異なります。

# イージーホーム (37)



SMALL ANIMAL



充分な高さを備えながらスリムでコンパクトなイージーホーム37ハイ。

※この商品には、キャスターは付属しません。



## C71 イージーホーム 37ハイ WH (ホワイト)

組立サイズ: W380×D430×H610mm (外寸)  
ワイヤーピッチ: W約11mm  
パッケージ: W600×D170×H400mm  
本体重量: 約4.1kg  
入数 1入  
定価 OPEN



## C72 イージーホーム 37ハイ BK (ブラック)

組立サイズ: W380×D430×H610mm (外寸)  
ワイヤーピッチ: W約11mm  
パッケージ: 約W600×D170×H400mm  
本体重量: 約4.1kg  
入数 1入  
定価 OPEN



# イージーホーム (40)

正面左右のサイド扉には、(881)イージーホーム・バード食器(M)等の小鳥用食器が設置可能。  
また、正面の大扉は用品の出し入れに便利。  
※この商品には、キャスターは付属しません。



**NEW**

## C73 イージーホーム40ハイ WH (ホワイト)

組み立てサイズ: W435×D500×H620mm (外寸)  
パッケージ: W580×D210×H470mm  
本体重量: 約4.6kg  
入数 1入  
定価 OPEN



**NEW**

## C74 イージーホーム40ハイ BK (ブラック)

組み立てサイズ: W435×D500×H620mm (外寸)  
パッケージ: W580×D210×H470mm  
本体重量: 約4.6kg  
入数 1入  
定価 OPEN



飼育ケージ



錆・劣化に強いステンレス製。

※この商品には、キャスターは付属しません。

約240mm×300mmの大扉



スライド扉 スライド扉

2種類の扉を  
シーンによって使い分け

## C93 イージーホーム ステンレス 40ハイ- WH

組み立てサイズ: W435×D500×H620mm (外寸)  
パッケージ: W585×D200×H470mm  
本体重量: 約4.6kg  
入数 1入  
定価 OPEN



イージー機能はそのままに、コンパクトな幅: 約435mmの40シリーズ。

※この商品には、キャスターは付属しません。



## 990 イージーホーム40-BK (ワイヤースノコ仕様)

組み立てサイズ: W435×D500×H460mm (外寸)  
ワイヤーピッチ: W約13mm  
パッケージ: W535×D150×H460mm  
本体重量: 約3.8kg  
入数 1入  
定価 OPEN



※表記のワイヤーピッチは目安です。部位によって異なります。





# イージーホーム (60)

SMALL ANIMAL

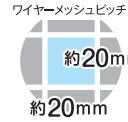

約20×20mmの細かなメッシュ。高さのあるハイメッシュは、正面大小2つの扉があります。ローメッシュは、ケージ噛みが気になるうさぎにもおすすめです。



**NEW**

## C25 イージーホーム60ハイメッシュ WH (ホワイト)

組み立てサイズ: W620×D505×H780mm (外寸)  
(キャスター部50mm含む)  
パッケージ: W720×D200×H640mm  
本体重量: 約7.8kg  
入数 1入  
定価 OPEN



4 976285 122507

**NEW**

## C26 イージーホーム60ハイメッシュ BK (ブラック)

組み立てサイズ: W620×D505×H780mm (外寸)  
(キャスター部50mm含む)  
パッケージ: W720×D200×H640mm  
本体重量: 約7.8kg  
入数 1入  
定価 OPEN



4 976285 122606

## C22 イージーホーム 60ローメッシュ (ワイヤースノコ仕様)

組み立てサイズ: W620×D505×H550mm (外寸)  
(キャスター部50mm含む)  
パッケージ: W640×D190×H510mm  
本体重量: 約6.4kg  
入数 1入  
定価 OPEN



4 976285 122200

# イージーホーム ネクスト (70)

横幅70cmの広々とした空間に、便利な機能と工夫を搭載した、うさぎのための生活空間。汚れを確実にトレイに導くベース構造。生き物が引き立つ高級感のあるシックなカラーリング。イージーホームの快適システムもさらに磨きをかけて、より快適によりお手入れがしやすい工夫が施されています。

快適機能



前面扉部のスライドロック。



前面扉は、取り外しも出来ます。



2分割の樹脂体足フロアーは前面扉部から出し入れ可能。



引き出しトレイは、ストッパー付。



ワイヤーパネルや、ベースカバーは簡単分離。



お手入れや、仔うさぎ等の飼育でスノコを使用しない時には、ベース中央にある支柱は、取り外しが可能です。



## C42 イージーホーム ネクスト70ラビット (WH) (2分割樹脂スノコ仕様)

組み立てサイズ: W710×D505×H560mm (外寸)  
(キャスター部50mm含む)  
ワイヤーピッチ: H約25mm  
パッケージ: W735×D240×H530mm  
本体重量: 約6.7kg  
入数 1入  
定価 OPEN



4 976285 124204

# イージーホーム (80)

SMALL ANIMAL



幅：約800mmのワイドタイプ!トレイも左右分割のW (ダブル) トレイで、お掃除も軽々行えます。

細かいワイヤーメッシュがマルチな生体に対応!  
ワイド (横幅) 約80cmで内部空間たっぷり、ゆとりあるレイアウトが可能。



ワイヤーメッシュピッチ  
約20mm  
約20mm



## C32 イージーホーム 80ローメッシュ BK

組み立てサイズ：W810×D505×H660mm (外寸)  
(キャスター部50mm含む)  
パッケージ：W820×D210×H585mm  
本体重量：約9.2kg  
入数 1入  
定価 OPEN



脱着式のセンター仕切りと前面左右2ヶ所の扉設定で、効率的な2匹飼育から  
広々1匹飼育まで、幅広く対応できます。



ワイヤーメッシュピッチ  
約25mm  
約50mm

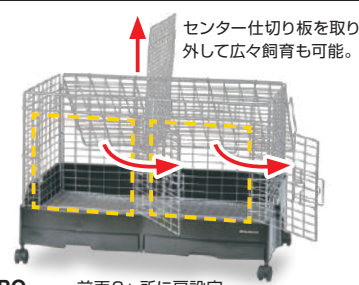

## 977 イージーホーム80-PRO (ワイヤースノコ仕様)

組み立てサイズ：W810×D505×H550mm (外寸)  
(キャスター部50mm含む)  
パッケージ：W835×D205×H510mm  
本体重量：約8.4kg  
入数 1入  
定価 OPEN



イージーホーム80ワイドタイプのフェレット仕様。80タイプの標準機能はそのままに、ハンモックをプラス。上部ワイヤーケージ本体を外した時に、スノコが残る様に設定しました。



ワイヤーメッシュピッチ  
約40mm  
約20mm



## 978 イージーホーム (フェレット) 80 (ワイヤースノコ仕様)

組み立てサイズ：W810×D505×H580mm (外寸)  
(キャスター部50mm含む)  
パッケージ：W835×D205×H510mm  
本体重量：約7.7kg  
入数 1入  
定価 OPEN



イージーホーム80ワイドタイプのハイ (High) 仕様。前面パネル、上下に2ヶ所、大型扉 (出入口) を設定しました。チンチラからデグー、小鳥まで幅広く対応します。

※この商品には、キャスターは付属しません。



ワイヤーメッシュピッチ  
約46mm  
約20mm



## 979 イージーホーム80 (ハイ) (ワイヤースノコ仕様)

組み立てサイズ：W810×D505×H840mm (外寸)  
パッケージ：W835×D205×H510mm  
本体重量：約9.75kg  
入数 1入  
定価 OPEN



※表記のワイヤーピッチは目安です。部位によって異なります。

飼育ケージ





# シャトルマルチR

SMALL ANIMAL

シンプルな構造でお手入れしやすいシャトルマルチ50。  
広々とした内部空間を確保。深いトレイには床材をたっぷり敷くことができます。  
パイプホール付きで、飼育環境の拡張を楽しむこともできます。



**C79**  
シャトルマルチ 50  
組み立てサイズ：W525×D367×H275mm (外寸)  
ワイヤーピッチ：H約10mm  
パッケージ：W520×D200×H380mm  
本体重量：約1.5kg  
入数 4入  
定価 OPEN



## 快適機能



ルックルックボトル接続可能



ハムスターパイプ接続可能

飼育ケージ

# Shuttle Multi R シャトルマルチ R

シャトルシリーズ、ワイヤーが組み立て式にリニューアル。  
壁面が床と垂直になり、ボトルやホイール等のレイアウトが容易に。  
使わないときはコンパクトにたためることができます。



- ・マルチな生き物に対応。
- ・軽量コンパクト設計。
- ・前面と天面の2ヶ所に扉を設定。

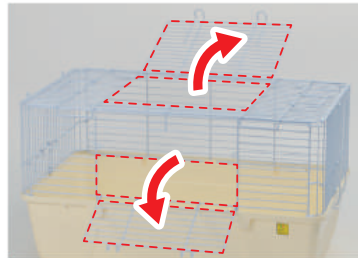

**NEW**

ワイヤーピッチ  
背面のみ：約20mm  
その他：約15mm

**C201**  
シャトルマルチ R60

組み立てサイズ：W610×D365×H340mm (外寸)  
パッケージ：W610×D185×H380mm  
入数 1入  
定価 OPEN



**NEW**

ワイヤーピッチ  
背面のみ：約20mm  
その他：約15mm

**C202**  
シャトルマルチ R70

組み立てサイズ：W710×D440×H415mm (外寸)  
パッケージ：W710×D190×H460mm  
入数 1入  
定価 OPEN



**NEW**

ワイヤーピッチ  
背面のみ：約20mm  
その他：約15mm

**C203**  
シャトルマルチ R85

組み立てサイズ：W860×D485×H420mm (外寸)  
パッケージ：W860×D195×H510mm  
入数 1入  
定価 OPEN





軽量のワイヤー本体と、深型ベースのシンプル構造。



フローアマット付。  
※スノコは付属しません。

**706**  
ワイルドホーム・フェレット  
(フローアマット付)

組み立てサイズ：W820×D510×H525mm (外寸)  
ワイヤーピッチ：W約20mm  
パッケージ：W835×D200×H515mm  
本体重量：約5.6kg  
入数 1入  
定価 OPEN



4 976285 070600

床敷材やトイレ砂の飼育ケージ外への飛び散りを防止する  
充分な高さを設定したカバーガードは、分割脱着が可能です。  
※特許取得製品 (PAT No.3829095)



ハンモック付。  
※スノコは付属しません。



汚れの飛び散り対策に有効！  
高さのあるカバーガード

**464**  
クリーンホーム (フェレット)

組み立てサイズ：W630×D470×H650mm (外寸)  
ワイヤーピッチ：H約25mm  
パッケージ：W677×D140×H630mm  
本体重量：約5.9kg  
入数 1入  
定価 OPEN



4 976285 046407

高さがあり、上下運動を好む生き物にぴったり。  
サイドパネルは、ガラスパネルと、ワイヤーパネル  
を標準セット！  
生き物に合わせ、ガラスとワイヤー、お好きな方を。



ワイヤーパネル使用時

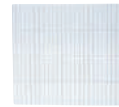

4045用サイド  
ワイヤーパネル



付属パーツ

**E04**  
パンテオン ホワイト WH4045

組み立てサイズ：W405×D355×H450mm (外寸)  
パッケージ：W455×D405×H230mm  
重量：約8.75kg  
(ワイヤーパネル使用時は、約8.05kg)  
入数 1入  
定価 OPEN



4 976285 140402

ラビット・ライトサークル

支柱を差し込むだけの、簡単組み立て、パネルの増減が自由に出来るので、形や広さを変えられます。

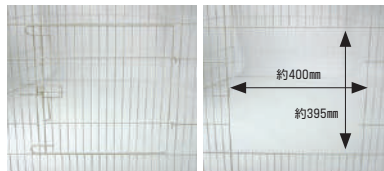

パネルの1枚に取り外し可能な大型扉を設けました。

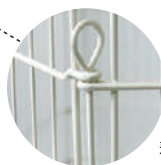
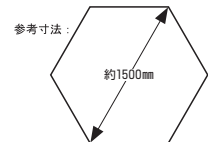

差し込み棒使用で組立簡単

**N01**  
ラビット・ライトサークル

サイズ：W700×H700mm  
パネル×6枚セット (内1枚扉付き)  
ワイヤーピッチ：W約23mm  
パッケージ：W740×D70×H740mm  
本体重量：約6.7kg  
入数 1入  
定価 OPEN



4 976285 230103

※表記のワイヤーピッチは目安です。部位によって異なります。





# ケージカバー

SMALL ANIMAL

## イージーホーム Easy Home 37・40ハイ用

## クリアーケージカバー

各種イージーホームにぴったりで、中の生き物がよく見えるクリアーカバー。冬の防寒・夏の冷房対策に。正面(前)は部分テープで楽々開閉。



対応ケージ  
イージーホーム37ハイ

対応ケージ  
イージーホーム40ハイ

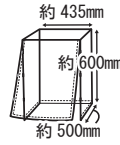
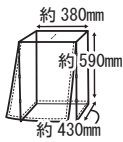

### W71 イージーホーム37ハイ用 クリアーケージカバー

パッケージ：約W190×D40×H340mm  
入数 12入  
定価 OPEN



### W72 イージーホーム40ハイ用 クリアーケージカバー

パッケージ：約W190×D40×H340mm  
入数 12入  
定価 OPEN



寒い時期の保温や、風避けに役立つ。イージーホームにぴったりサイズのカバー。しっかりとした生地を使用し、ジッパーを下ろすだけで簡単に装着できます。



### 499 イージーホーム60用 ケージカバー

サイズ：W600×D470×H420mm  
パッケージ：W260×D40×H360mm  
入数 12入  
定価 OPEN



前面は巻き上げて留めておくことができます。

対応ケージ  
・イージーホーム エボ 60シリーズ (C51・C53・C54・C23・C24)  
・イージーホーム 60ローメッシュ  
・イージーホーム パード60・YE (手乗り)



### 500 イージーホーム80用 ワイドカバー

サイズ：W790×D470×H420mm  
パッケージ：W270×D50×H320mm  
入数 12入  
定価 OPEN



前面は半面ずつ巻き上げて留めておくことができます。

対応ケージ  
・イージーホーム 80シリーズ (C61・C62・977・978・C33・C34・C32)

シャトルシリーズ70専用カバー!保温や風除けに。ハリネズミやモルモットの飼育にオススメです。

### W61 シャトルマルチ70用フリースカバー

パッケージ：W330×D70×H480mm  
入数 12入  
定価 OPEN



カバーをかけたまま開閉可能。

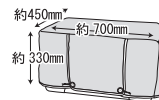

イージーホームの横と背面を囲って周囲に汚れを散らさず、防護する透明の壁。透明なので、見た目の圧迫感が無くお部屋を守ります。  
※写真は加工を加えたイメージです。※パネルは1枚ずつ分離しています。

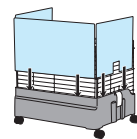

### J01 イージーホーム60用・クリアー3面カバー

サイズ：W430×H350mm (サイドパネル×2枚)  
W570×H350mm (背面パネル×1枚)  
パッケージ：W365×D10×H625mm  
入数 12入  
定価 OPEN

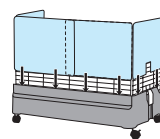

### J02 イージーホーム80用・クリアー3面カバー

サイズ：W430×H350mm (サイドパネル×2枚)  
W430×H350mm (背面パネル×2枚)  
パッケージ：W365×D10×H485mm  
入数 12入  
定価 OPEN

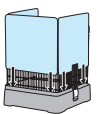

### J03 イージーホーム37用・クリアー3面カバー

サイズ：W370×H340mm (サイドパネル×2枚)  
W340×H340mm (背面パネル×1枚)  
パッケージ：W355×D10×H425mm  
入数 12入  
定価 OPEN



※生地の色・柄等は、ロットによって予告なく変更する場合があります。

ケージカバー



イーザーホームの奥行きに合わせたメッシュタイプの専用ステージ。  
幅13cmと18cm(ワイド)の2種類を用意。ケージの空間を上手に活用できます。  
イーザーホーム60シリーズでは、2つを組み合わせてL字連結が可能。

- 対応ケージ一覧
- ・イーザーホーム 40
  - ・イーザーホーム 40ハイ
  - ・イーザーホーム エポ 60シリーズ (C51・C53・C54・C23・C24)
  - ・イーザーホーム 60ローメッシュ
  - ・イーザーホーム 60ハイメッシュ
  - ・イーザーホーム エポ 80シリーズ (C61・C62・C33・C34)
  - ・イーザーホーム 80ローメッシュ(C32)
  - ・イーザーホーム 80ハイ(979)
  - ・イーザーホーム ネクスト70(C42)
  - ・イーザーホーム フェレット80(978)



イーザーホーム60シリーズ  
連結イメージ

- 対応ケージ一覧
- ・イーザーホーム 60 ローメッシュ
  - ・イーザーホーム 60 ハイメッシュ
  - ・イーザーホーム エポ 80 シリーズ (C61・C62・C33・C34)
  - ・イーザーホーム 80 ローメッシュ (C32)
  - ・イーザーホーム 80 ハイ (979)
  - ・イーザーホーム ネクスト 70(C42)
  - ・イーザーホーム フェレット 80(978)

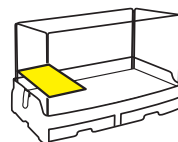
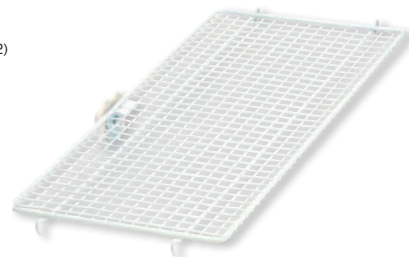

**J22**  
イーザーホーム用 メッシュデッキ

パッケージ: W170×D50×H500mm  
入数 12入  
定価 OPEN

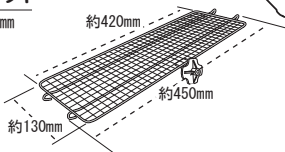

**NEW**

**J23**  
イーザーホーム用 メッシュデッキワイド

パッケージ: W220×D50×H500mm  
入数 12入  
定価 OPEN

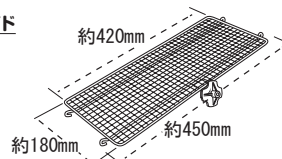

イーザーホームシリーズに取り付け可能!  
樹脂製で、お手入れ簡単なステージです。

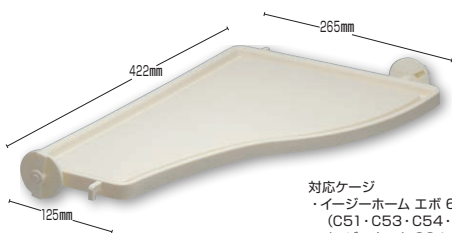

- 対応ケージ
- ・イーザーホーム エポ 60シリーズ (C51・C53・C54・C23・C24)
  - ・イーザーホーム 80 シリーズ (C61・C62・978・979・C33・C34・C32)
  - ・イーザーホーム ネクスト 70 (C42)
  - ・イーザーホーム 60ローメッシュ

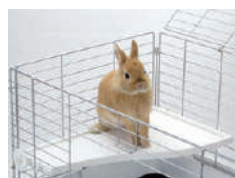

使用例



**J07**  
イーザーホーム用・樹脂ステージ

サイズ: W422×D265×H17mm  
パッケージ: W270×D25×H465mm  
入数 12入  
定価 OPEN



ケージからの出入りをよりスムーズに。  
イーザーホームシリーズをはじめ幅広いケージで使用できます。



**864**  
ウッド・ステップ

パッケージ: W255×D60×H435mm  
入数 12入  
定価 OPEN



## 床マット

肉球をもたないうさぎやモルモットの足裏を、やさしくいたわるカーペット。  
●足元がふんばりやすく、グッと歩きやすい。  
●工具不要! 床の上に置くだけでピタッと張り付く!  
●自由度が高く、単体でも、複数枚を組み合わせても便利です。  
カーペット表面のアクリル樹脂素材が床面に吸着します。



**NEW**

**J51**  
休足ピタッとカーペット

(30cm×30cmサイズ) 5枚パック  
パッケージ: W310×D18×H360mm  
入数 20入  
定価 OPEN



丸みが、うさぎの足裏を保護し、ビランを予防します。  
フラットな薄い樹脂製なので、かじられにくく、手入れも簡単で衛生的です。



**772**  
休足マット

サイズ: 377×260mm  
パッケージ: W265×D10×H430mm  
入数 12入  
定価 OPEN



天然木で作った、うさぎ・モルモット・フェレット等の小動物用ケージの底敷き用スノコです。  
(ケージの底サイズ: 300×410mm以上のケージに限ります。) 生体の足裏の負担を和らげます。



**758**  
木製スノコ

サイズ: 290×400mm  
パッケージ: W340×D20×H490mm  
入数 20入  
定価 OPEN



※木の材質や色目、木目等は、一定ではありません。





# スノコパーツ

SMALL ANIMAL

●イージーホーム60用

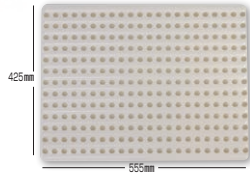

**981KF**  
(イージーホーム60シリーズ用)  
樹脂休足フローア  
サイズ: 555×425mm  
スノコ穴サイズ: 約12×15mm  
入数 10入

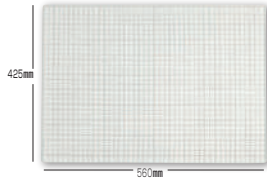

**C24WS**  
(イージーホームエポ60 WS用)  
ワイヤーメッシュ・スノコ  
サイズ: 560×425mm  
メッシュピッチ: 約12×12mm  
入数 20入

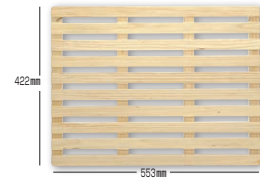

**788**  
(イージーホーム60シリーズ用)  
木製スノコ  
サイズ: 553×422×18mm  
入数 10入



●イージーホーム70用

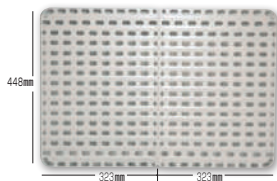

**J06**  
(イージーホーム70用)  
樹脂休足フローア (半面×2枚セット)  
サイズ: 448×323mm  
スノコ穴サイズ: 約22×12mm  
入数 10入

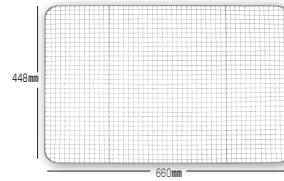

**5C42**  
(イージーホーム ネクスト70専用)  
メッシュスノコ  
サイズ: 660×448mm  
メッシュピッチ: 約12×12mm  
定価 OPEN



●イージーホーム80用

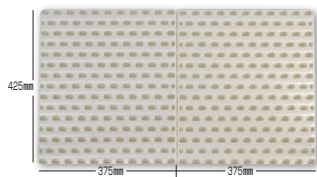

**854**  
(イージーホーム80用)  
樹脂休足フローア (半面×2枚セット)  
サイズ: 375×425mm  
スノコ穴サイズ: 約22×12mm  
入数 10入



**C34WS**  
(イージーホームエポ80 WS用)  
ワイヤーメッシュ・スノコ  
サイズ: 755×420mm  
メッシュピッチ: 約12×12mm  
入数 10入



**699**  
(イージーホーム80シリーズ用)  
木製スノコ  
サイズ: 750×422×18mm  
入数 10入



●シャトルマルチ用

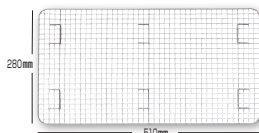

**5C89**  
(シャトルマルチ60専用)  
メッシュスノコ  
サイズ: 510×280×10mm  
メッシュピッチ: 約12×12mm  
定価 OPEN

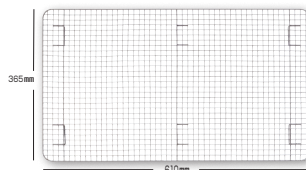

**5C87**  
(シャトルマルチ70専用)  
メッシュスノコ  
サイズ: 610×365×10mm  
メッシュピッチ: 約12×12mm  
定価 OPEN

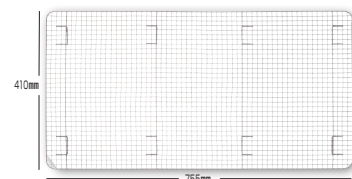

**5C88**  
(シャトルマルチ85専用)  
メッシュスノコ  
サイズ: 755×410×10mm  
メッシュピッチ: 約12×12mm  
定価 OPEN



**9706**  
(No.706用フローマット)  
サイズ: 720×420mm



スノコパーツ

※生地の色・柄等は、ロットによって予告なく変更する場合があります。※表記のワイヤーピッチサイズは目安です。部位によって異なります。



おでかけ、通院、お掃除に。  
両サイドのクリアパネルは、中が良く見え、床材やゴミが散らばりにくく、風よけにもなります。  
小鳥用パーチ付属。



**K03**  
いっしょにおでかけ ウィズキャリーS

サイズ：W242×D165×H165mm  
(手提げフック含まず)  
パッケージ：W170×D120×H248mm  
入数 12入  
定価 OPEN



4 976285 200304



**K04**  
いっしょにおでかけ ウィズキャリーM

サイズ：W315×D215×H230mm  
(手提げフック含まず)  
パッケージ：W220×D170×H320mm  
入数 6入  
定価 OPEN



4 976285 200403

## Light Carry

### ライトキャリー

丈夫なワイヤーメッシュと軽いトレイがドッキング!  
ライトキャリーのスマートサイズ。  
高さはありつつコンパクト、細かいワイヤーピッチがマルチな生き物に対応します。



直径17mm 直径12mm

**K11**  
ライトキャリー (S)

組み立てサイズ：約W250×D340×H290mm (外寸)  
トレイサイズ：W230×D340×H70mm  
パッケージ：W350×D115×H300mm  
入数 4入  
定価 OPEN



4 976285 201103

うさぎ・モルモット・チンチラの移動にぴったりサイズのライトキャリー。



**357**  
ライトキャリー

組み立てサイズ：約W280×D460×H285mm (外寸)  
トレイサイズ：W460×D265×H70mm  
入数 4入  
定価 OPEN



4 976285 035708



### 快適機能

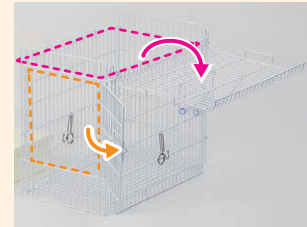

大きく開く前面扉と天井扉。

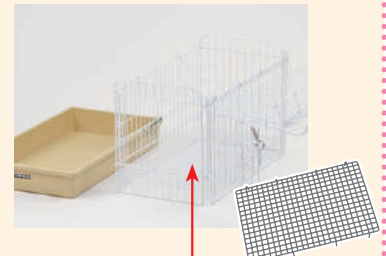

メッシュスノコは、キャリー本体についてくるので、トレイを外す際に生き物がうっかり飛び出す心配がなく安心してお手入れができます。



別売のNo.834ラビット・エコシートがぴったり使用出来ます。(357)

ライトキャリーにぴったりの専用カバー。前面を巻き上げることができ、装着も楽々!



**658**  
ライトキャリー用・キャリーカバー

パッケージ：W170×D30×H340mm  
入数 12入  
定価 OPEN



4 976285 065804

※生地の色等は、ロットによって予告なく変更する場合があります。





# Roomy

ルーミー  
グランスペース  
Grand space

Clear  
クリアー



## ハムスターセット

飼育のスタートにピッタリ、広々使える、  
ハムスター飼育キット「ルーミー グランスペース」に、  
充実の用品が付いたお得なセットです！  
はじめてさんに嬉しい、飼育小冊子付き！



飼育の基本が解る  
小冊子付き!!

- セット内容
- ・ルーミー グランスペースクリアー
  - ・プレミアムフード・床敷材
  - ・トイレ/砂浴び器・トイレ/浴び砂
  - ・飼育小冊子

※ルーミー グランスペース クリアーには  
・サイレントホイール17 (直径17cm) ・ルーミー専用ホイールジョイント  
・給水ボトル・透明食器が、標準でセットされます。

**NEW**

**X156**  
ハムスターセット ルーミー グランスペース

入数 2入  
定価 OPEN



4 976285 331565

さらに進化する  
evolution

## EASY HOME EVO

イージーホーム エボ 60 SERIES

## イージーホーム ラビットセット2

汚れを確実にトレイに導く特許取得のベース構造！  
お好きなカラーのイージーホームエボ60に、  
充実の用品が付いたお得なセットです！  
試せるトイレ砂&飼育小冊子付き！

- セット内容
- ・イージーホームエボ60
  - ・トイレ・トイレ用シート
  - ・牧草入れ・水飲みボトル
  - ・お試し用トイレ砂・飼育小冊子



**NEW**

**X153**  
ラビットセット2  
イージーホームエボ60BK

入数 1入  
定価 OPEN



4 976285 331534

**NEW**

**X154**  
ラビットセット2  
イージーホームエボ60PI

入数 1入  
定価 OPEN



4 976285 331541

**NEW**

**X155**  
ラビットセット2  
イージーホームエボ60WH

入数 1入  
定価 OPEN



4 976285 331558



試供品トイレ砂



試供品  
ウッドリター  
スーパー

試供品  
ウッドリター  
ライト



飼育の基本が解る  
小冊子付き!!

※セット付属の商品に関しましては、変更する場合がございますので、ご了承ください。



ハムスター用サイレントホイールを、ケージワイヤー設置のみに限定したスタンダード仕様。



**716**  
サイレントホイール (ドワーフ) ST  
ホイール径：約12cm  
パッケージ：W160×D90×H155mm  
入数 12入  
定価 OPEN



**717**  
サイレントホイール (ゴールデン) ST  
ホイール径：約17cm  
パッケージ：W210×D105×H215mm  
入数 12入  
定価 OPEN



回転軸部にベアリングシステムを採用した金属製ホイール!!

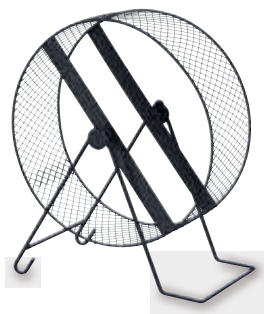

**709**  
メタルサイレント25  
ホイール部径：250mm  
ホイール部巾：100mm  
サイズ：W300×D150×H250mm  
パッケージ：W255×D155×H305mm  
入数 8入  
定価 OPEN

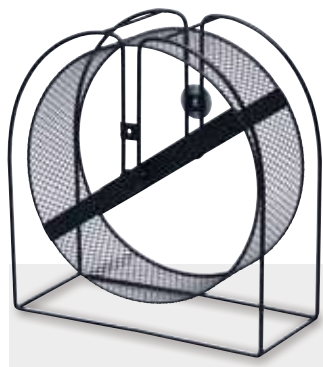

**710**  
メタルサイレント32  
ホイール部径：320mm  
ホイール部巾：120mm  
サイズ：W350×D170×H370mm  
パッケージ：W355×D175×H375mm  
入数 4入  
定価 OPEN



メタルサイレント25・32のホイール内側に取り付けて使用するガードベルト。  
運動中の排泄によるホイール本体の汚れの付着を軽減。  
また、手足がワイヤーメッシュに直接触れずに、ホイールを回すことができます。  
※ホイール本体は付属しません。



ホイール本体に付着する汚れを軽減。洗しやすいホイールベルトのお手入れだけでOK。



**U81**  
メタルサイレント25専用  
ホイールベルト25  
サイズ：幅93×長825mm  
パッケージ：W270×D100×H290mm  
入数 24入  
定価 OPEN



本体の端と端を面ファスナーで簡単接続。

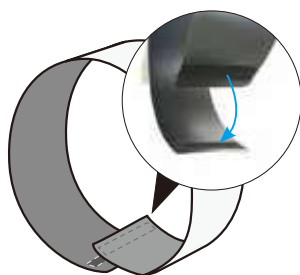

**U82**  
メタルサイレント32専用  
ホイールベルト32  
サイズ：幅110×長1070mm  
パッケージ：W290×D120×H310mm  
入数 24入  
定価 OPEN







# サイレントホイールフラット

SMALL ANIMAL

特許取得済み 特許第 6491781 号

Silent Wheel F

フラット

## サイレントホイール

サイレントホイールシリーズが大革新！  
ホイール中心の軸キャップがなくなりフラットに。  
奥行きも広くなり、足元もフラットに！  
生き物にも、飼い主さんにも嬉しい工夫がたくさん。  
とても静かで軽やかに回る、サイレントホイール フラット！

背中がスッキリ★



12cm  
ホイール径



対象生体：ドワーフハムスター

15cm  
ホイール径



対象生体：ドワーフハムスター  
ゴールデンハムスター

17cm  
ホイール径



対象生体：ドワーフハムスター  
ゴールデンハムスター

NEW

※3月中旬発売予定

### U41 サイレントホイール フラット12

ホイール径：約12cm  
パッケージ：W130×D90×H160mm  
入数 12入  
定価 OPEN



4 976285 304101

NEW

※3月中旬発売予定

### U42 サイレントホイール フラット15

ホイール径：約15cm  
パッケージ：W155×D100×H175mm  
入数 12入  
定価 OPEN



4 976285 304200

NEW

※3月中旬発売予定

### U43 サイレントホイール フラット17

ホイール径：約17cm  
パッケージ：W175×D100×H190mm  
入数 12入  
定価 OPEN



4 976285 304309

## 快適機能

表面、軸キャップの出っ張り無しでフラットに！  
背中当たらず思いっきり走ることができます。



奥行きを広く確保し、足元フラット！

ホイールのR形状(角の丸み)を小さく見直し、奥行きにゆとりある足元に！足元がとってフラットに！

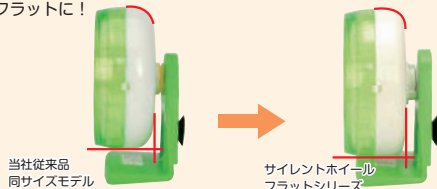

様々なケージ環境に対応



ケージに取り付け



ガラス面への固定用吸盤付き

太めのケージワイヤーでも、取り付け可能に。



約 1.5mm 径までのワイヤーに対応



約 1~5mm 径までのワイヤーに対応

大径ベアリングを採用

ホイール本体のプレを軽減し、よりスムーズで安定した回転を維持する静音設計。  
耐久性もアップ！



ベアリング部がワンタッチで着脱！

簡単に取り外して、汚れがちなホイールを丸ごと水洗い！  
メンテナンスも楽に行えます。



ホイール



特許取得済み 特許第 6491781 号

## Silent Wheel F フラット サイレントホイール

軸が背中に当たらない!  
フラット構造ホイール

安定した回転と静音設計  
大径ベアリングを採用!

ワンタッチでホイール部と  
軸部が着脱可能!



21cm  
ホイール径

対象生体：ゴールデンハムスター  
シマリス・デグー等



25cm  
ホイール径

対象生体：ハリネズミ・デグー・シマリス等



30cm  
ホイール径

対象生体：ハリネズミ・デグー・チンチラ等

NEW

U44  
サイレントホイール フラット21

ホイール径：約21cm  
パッケージ：W218×D105×H223mm  
入数 12入  
定価 OPEN



4 976285 304408

NEW

U45  
サイレントホイール フラット25

ホイール径：約25cm  
パッケージ：W258×D132×H263mm  
入数 12入  
定価 OPEN



4 976285 304507

NEW

U46  
サイレントホイール フラット30

ホイール径：約30cm  
パッケージ：W308×D153×H313mm  
入数 6入  
定価 OPEN



4 976285 304606

### 快適機能

表面、軸キャップの出っ張り無しでフラットに!  
背中に当たらず思いっきり走ることができます。



奥行きを広く確保し、足元フラット!

ホイールのR形状(角の丸み)を小さく見直し、奥行きにゆとりある足元に!  
足元がとってもフラットに!

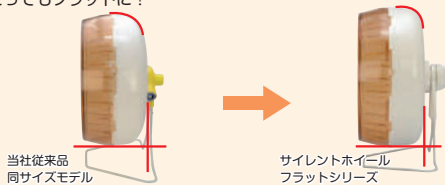

当社従来品  
同サイズモデル

サイレントホイール  
フラットシリーズ

大径ベアリングを採用

ホイール本体のプレを軽減し、よりスムーズで安定した回転を維持する静音設計。  
耐久性もアップ! ガイドローラーを廃止し摩擦音を軽減。



当社従来品  
同サイズモデル

サイレントホイール  
フラットシリーズ

多彩なケージワイヤーに取り付け可能



※ケージワイヤーの幅やワイヤーの太さ、また部位によって  
取り付けが出来ない場合があります。

背面に樹脂板を追加

荷重を分散、  
ケージワイヤーへの負担も軽減!  
※ワイヤーの太さは約4mmまで対応  
※U45・U46は、イージーホーム37/ハイでは、  
取り付け出来る位置に限られます。(横ワイ  
ヤー付近は、取り付け不可)  
※適宜、スタンド部分は、取り外して設置して  
下さい。

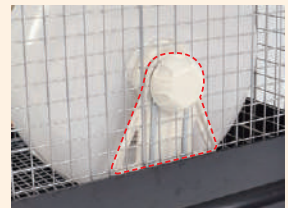

ベアリング部がワンタッチで着脱!

簡単に取り外して、汚れがちなホイールを丸ごと水洗い! メンテナンスも楽に行えます。







# ホイール

SMALL ANIMAL

遊びながら運動できる楽しいホイール。ケージ掃除の時には簡易シェルターにも！  
ハムスターのための運動グッズ！



**U334**  
ランナーボール12  
ボール径：約12cm  
パッケージ：W152×D125×H180mm  
入数 12入  
定価 OPEN



**U333**  
ランナーボール18  
ボール径：約18cm  
パッケージ：W220×D190×H230mm  
入数 6入  
定価 OPEN



## ハムスター ジョイント 外付けホイール

ハムスターの飼育環境が広がる！  
対応飼育ケースの外側からジョイントすれば、運動する姿がじっくり観察できます。  
飼育ケース中を圧迫しないので内部空間が広々使えます。

設置には、対応するハムスター用飼育ケースが必要になります。必ず、対応製品をご確認下さい。

- 対応製品一覧■
- ・ルックルック フォーチュン シリーズ (C111-C112-C116-C117-C101-C102)
- ・ハムポットシリーズ (C01-C02)
- ・ハムスタージョイントクリアーサークル (N02)



飼育ケースにピタッと取り付け。

ドワーフ～ゴールデンまで対応できる直径17cmホイール。

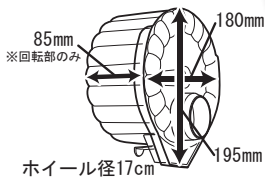

※パイプ対応ケージのジョイント位置により接続には別途、追加パイプが必要になる場合があります。



**U064**  
ハムスター ジョイント外付けホイール

ホイール径：約17cm  
パッケージ：W185×D120×H180mm  
入数 12入  
定価 OPEN



アスレチックホイールは、ホイール本体が回転と同時に、円形のレール上を回る3D回転ホイールです。標準セットのパーツによって、サンコーのハムスター飼育ケージ(キット)等のジョイント部(パイプ)に接続可能です。



**387**  
アスレチックホイール  
ホイール径：17cm  
パッケージ：W260×D255×H180mm  
入数 6入  
定価 OPEN



※パイプ対応ケージのジョイント位置により接続には別途、追加パイプが必要になる場合があります。

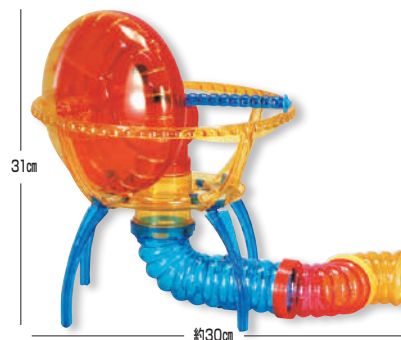

31cm

約30cm



# RABBIT PLUS シリーズ

厳選した原材料を使用した  
安心の日本国内生産フードです。

… チモシー牧草ベースだから …

- 低カロリー・高繊維のプレミアムフード。
- 年齢や状態に合わせて、切り替えや混ぜ与えがスムーズ。



フード

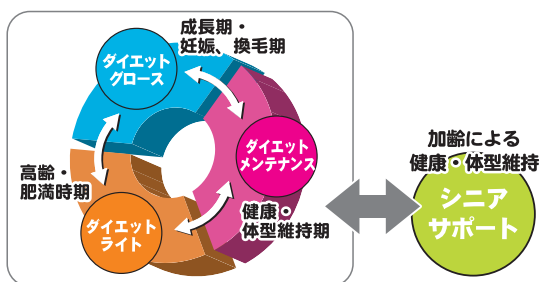

■ 成長の段階や、体調、体格に合わせてお選びください。

	生後6～12ヶ月位	1～3歳	3～5歳	6歳～	肥満時	妊娠時	換毛期
	成長期	若齢期	中年期	高齢期			
ダイエット・グロス	◎					◎	○
ダイエット・メンテナンス		◎	◎	○			
ダイエット・ライト			○	○	◎		○
シニア・サポート			○	◎		○	

※成長期間等に関してはあくまでも目安です。





# ラビット・プラス

SMALL ANIMAL

離乳時～8ヶ月位迄の成長期のうさぎ・及び毛換え時期用メインフード  
良質なチモシー牧草をベースに、栄養価の高いアルファルファ牧草と、成長期に必要な良質植物性タンパク・ビタミン・ミネラルなどを配合したうさぎが丈夫に育つフードです。



### 724 ラビット・プラス「ダイエット・グロース」

容量：1kg  
パッケージ：W230×D90×H320mm  
入数 12入  
定価 ¥1,155 (税抜価格)



4 976285 072406

- チモシー牧草ベース
- スピルリナ配合
- タンポポ・オオバコ配合

■成分  
粗たん白質…18.0%以上  
粗脂肪…2.5%以上  
粗繊維…18.0%以下  
粗灰分…10.0%以下  
水分…10.0%以下  
カルシウム…0.8%以上

■エネルギー：260kcal以上/100g



生後6～8ヶ月位を過ぎた成体(親)うさぎ用メインフード  
高繊維質な良質チモシー牧草をメインに使用した、低カロリーで肥満を抑え、消化機能を活発にさせ、健康的な成体うさぎの体型維持に役立つフードです。

ラビット・プラス【ダイエット・メンテナンス】の大袋入り。(2.5kg)



### 725 ラビット・プラス「ダイエット・メンテナンス」

容量：1kg  
パッケージ：W230×D90×H320mm  
入数 12入  
定価 ¥1,155 (税抜価格)



4 976285 072505

- チモシー牧草ベース
  - ポリフェノール配合
  - タンポポ・オオバコ配合
- 成分  
粗たん白質…13.0%以上  
粗脂肪…2.5%以上  
粗繊維…22.0%以下  
粗灰分…10.0%以下  
水分…10.0%以下  
カルシウム…0.6%以上
- エネルギー：240kcal以上/100g



### 910 ラビット・プラス「ダイエット・メンテナンス」

容量：2.5kg  
パッケージ：W300×D100×H450mm  
入数 4入  
定価 ¥2,657 (税抜価格)



4 976285 091001

生後6～8ヶ月位を過ぎた、肥満傾向の成体(親)・及び高齢うさぎ用。  
高繊維質な良質チモシー牧草に、食物繊維(ノンカロリーセルロース)を配合し、ダイエット・メンテナンスに比べて、さらにタンパク質・脂肪分を抑えた低カロリーフードです。

ラビット・プラス【ダイエット・ライト】の大袋入り。(2.5kg)



### 742 ラビット・プラス「ダイエット・ライト」

容量：800g  
パッケージ：W230×D90×H320mm  
入数 12入  
定価 ¥1,155 (税抜価格)



4 976285 074202

- チモシー牧草ベース
  - 食物繊維(ノンカロリーセルロース)配合
  - タンポポ・オオバコ配合
- 成分  
粗たん白質…12.0%以上  
粗脂肪…2.0%以上  
粗繊維…27.0%以下  
粗灰分…11.0%以下  
水分…10.0%以下  
カルシウム…0.5%以上
- エネルギー：220kcal以上/100g



### 911 ラビット・プラス「ダイエット・ライト」

容量：2.5kg  
パッケージ：W300×D100×H450mm  
入数 4入  
定価 ¥3,234 (税抜価格)



4 976285 091100

生後4歳を過ぎた、成体(親)・及び高齢うさぎ用フード。  
高繊維質な良質チモシー牧草をベースに、グルコサミン、コンドロイチン、コラーゲンペプチド、乳酸菌をプラス。シニア期の備えとして、消化吸収を助け、健康的な関節維持と体作りに充分な栄養を補給する、成体からシニアまで幅広く利用できるフードです。



### F26 ラビット・プラス「シニア・サポート」

容量：800g  
パッケージ：W230×D90×H320mm  
入数 12入  
定価 ¥1,155 (税抜価格)



4 976285 152603

- チモシー牧草ベース
- グルコサミン・コンドロイチン配合
- タンポポ・オオバコ配合

■成分  
粗たん白質…15.0%以上  
粗脂肪…2.5%以上  
粗繊維…23.0%以下  
粗灰分…10.0%以下  
水分…10.0%以下  
カルシウム…0.7%以上

■エネルギー：250kcal以上/100g



※自然素材を使用しております。収穫ロットや季節によって、色目や風味、含有成分等が異なる場合があります。



デグー用メインフード

体内でビタミンCを合成できないと言われている彼らの為に、長期保存安定性に優れたビタミンCを配合し、厳選した良質な素材を使用して、チモシー牧草をベースに作られたフードです。高繊維で低カロリー、デグーに必要な栄養バランスを考えた、ヘルシーで食べやすいデグー専用フードです。



**F21**  
デグー・プラス「ダイエット・メンテナンス」

容量：600g (300g×2)  
パッケージ：W230×D90×H320mm  
入数 12入  
定価 ¥1,155 (税抜価格)



4 976285 152108

- 安定型ビタミンC配合
- チモシー牧草ベース
- タンポポ・オオバコ配合
- 成分
- 粗たん白質…15.5%以上
- 粗脂肪…2.5%以上
- 粗繊維…24.0%以下
- 粗灰分…10.0%以下
- 水分…10.0%以下
- カルシウム…0.6%以上
- エネルギー：240kcal以上/100g



モルモット用メインフード

モルモットプラスは、体内でビタミンCを作ることが出来ないと言われているモルモット達のために、長期保存安定性に優れたビタミンCを使用しています。従来のフードに比べ、より安定したビタミンCを確実に摂取出来る様に作られたフードです。又、高繊維質、低カロリーのチモシー牧草をベースに作っていますので、肥満を防ぎ、健康的な体づくりにも役立つフードです。



**728**  
モルモット・プラス「ダイエット・メンテナンス」

容量：700g (350g×2)  
パッケージ：W230×D90×H320mm  
入数 12入  
定価 ¥1,155 (税抜価格)



4 976285 072802

- 安定型ビタミンC配合
- チモシー牧草ベース
- タンポポ・オオバコ配合
- 成分
- 粗たん白質…16.0%以上
- 粗脂肪…2.5%以上
- 粗繊維…21.0%以下
- 粗灰分…10.0%以下
- 水分…10.0%以下
- カルシウム…0.6%以上
- エネルギー：230kcal以上/100g



チンチラ用メインフード

草食動物であるチンチラは長い消化器官を持ち、野生下では、草やフルーツ、木の葉や樹皮などを、少しずつ時間をかけながら食べています。チンチラ・プラスは高繊維質のチモシー牧草をベースに栄養化の高いアルファルファ牧草とバランス良く配合した、チンチラが健康を維持出来る様、開発された専用フードです。



**517**  
チンチラ・プラス「ダイエット・メンテナンス」

容量：800g  
パッケージ：W230×D90×H320mm  
入数 12入  
定価 ¥1,155 (税抜価格)



4 976285 051708

- 高繊維・低脂肪・チモシー牧草ベース
- ビタミン・ミネラル・アミノ酸強化
- タンポポ・オオバコ配合
- 成分
- 粗たん白質…18.0%以上
- 粗脂肪…2.0%以上
- 粗繊維…18.0%以下
- 粗灰分…10.0%以下
- 水分…10.0%以下
- カルシウム…1.0%以上
- リン…0.5%以上
- ビタミン
- (A.B1.B2.B6.B12.C.D.E.K.) など14種
- エネルギー：360kcal以上/100g



プレーリードッグ用メインフード

野生下でのプレーリードッグは、栄養価の低いイネ科の植物を中心に食べながら生活をしています。時間をかけて栄養分を吸収していく彼らの身体に合わせ高繊維質で低カロリーの厳選された良質チモシー牧草をベースに作られたプレーリードッグ専用フードです。



**726**  
プレーリー・プラス「ダイエット・メンテナンス」

容量：1kg  
パッケージ：W230×D90×H320mm  
入数 12入  
定価 ¥1,155 (税抜価格)



4 976285 072604

- チモシー牧草ベース
- ポリフェノール配合
- タンポポ・オオバコ配合
- 成分
- 粗たん白質…13.0%以上
- 粗脂肪…2.5%以上
- 粗繊維…24.0%以下
- 粗灰分…9.0%以下
- 水分…10.0%以下
- カルシウム…0.6%以上
- エネルギー：240kcal以上/100g



※自然素材を使用しております。収穫ロットや季節によって、色目や風味、含有成分等が異なる場合があります。





# プラスシリーズ

SMALL ANIMAL

## フェレット用メインフード

加工肉粉等は一切使用せず、安心して与えられる国産生鶏肉を主原料に、含まれているタンパク質・脂肪分の約90%が動物性素材で作られた、肉食動物であるフェレットの健康的な体作りと体調維持に不可欠な栄養がバランスよく含まれたプレミアムフードです。消化活動の負担を軽くして便の状態を整えられるよう、消化の良い乳タンパクと乳酸菌を配合いたしました。

さらに、美味しく  
消化をスムーズに

生肉の美味しさと栄養はそのままに、粒形状を再造し、しっかりと包める食感を高めて新しくしました！  
更に、消化の良い乳タンパクと、腸内環境を整える乳酸菌の配合を強化して、消化吸収をサポートします！

乳酸菌配合

チャック袋入り



チャック袋入り



### F23 フェレット・プラス [ダイエット・メンテナンス]

容量：400g  
パッケージ：W160×D80×H260mm  
入数 12入  
定価 ¥900 (税抜価格)



■主原料  
国産鶏肉、脱脂豚肉、サツマイモ、大麦全粒粉、魚粉、玄米、動物性脂肪、ホエイタンパク、キャノーラ油、ビール酵母、豚レバー、ゴマ、魚油、全卵、乳酸菌、第二リン酸カルシウム、L-リジン、DL-メチオニン、ビタミン類 (A D E K B群 H)、硫酸鉄、硫酸銅、酸化亜鉛、炭酸コバルト、ヨウ化カリウム、セレンナトリウム

■豊かな素材・・・国産鶏肉使用  
■速やかな消化吸収の為に・・・小麦不使用  
■合成保存料・抗菌剤・・・抗酸化剤を無添加

■成分  
粗タンパク質・・・40.0%以上  
粗脂肪・・・19.0%以上  
粗繊維・・・1.5%以下  
粗灰分・・・6.0%以下  
水分・・・10.0%以下  
■エネルギー：450kcal以上/100g

### F24 フェレット・プラス [ダイエット・メンテナンス]

容量：1.2kg  
パッケージ：W230×D100×H320mm  
入数 12入  
定価 ¥2,300 (税抜価格)



## ハムスター用メインフード

ハムスターは砂漠のような乾燥地帯に生息して、主に脂肪分の少ないアワ・ヒエなどを主食とし、タンパク源として昆虫類などを食べている、雑食性で粗食に耐える動物です。本品は、低カロリーで良質な穀類をベースに、ハムスター達の健康的な体作りと十分な栄養補給を考えて作られたハムスター専用フードです。

チャック袋入り



### F23 ハムスター・プラス [ダイエット・メンテナンス]

容量：200g  
パッケージ：W140×D70×H230mm  
入数 12入  
定価 ¥578 (税抜価格)



■良質穀物ベース  
■プロポリス配合  
■野草タンポポ・オオバコ配合

■成分  
粗たん白質・・・18.0%以上  
粗脂肪・・・5.0%以上  
粗繊維・・・6.5%以下  
粗灰分・・・7.0%以下  
水分・・・10.0%以下  
カルシウム・・・0.6%以上  
■エネルギー：360kcal以上/100g



## 肥満傾向のハムスター用 低カロリーフード

ハムスターは本来、粗食傾向の雑食性で、飼育下では運動不足や偏りがある高カロリーな食事によって、肥満や将来的に体の不調が誘発する恐れがあります。本品は、そんな肥満傾向のハムスター達の健康的な生活が維持できるように(ダイエットメンテナンス)に比べカロリーを抑えました。脂肪燃焼をうながすL-カルニチンを配合したレシピで、日ごろの食事から体型のコントロールをサポートする、ハムスター専用の低カロリーフードです。

チャック袋入り



### F27 ハムスター・プラス [ダイエット・ライト]

容量：200g  
パッケージ：W140×D70×H230mm  
入数 12入  
定価 ¥578 (税抜価格)



■良質穀物ベース  
■プロポリス・L-カルニチン配合  
■タンポポ・オオバコ配合

■成分  
粗たん白質・・・16.0%以上  
粗脂肪・・・3.0%以上  
粗繊維・・・7.0%以下  
粗灰分・・・9.0%以下  
水分・・・10.0%以下  
カルシウム・・・0.8%以上  
リン・・・0.6%以上  
■エネルギー：330kcal以上/100g



## シマリス用メインフード

シマリスは草食に近い雑食性で、野生下では植物性から動物性の季節によって様々に変化する、バラエティに富んだ食物を摂取しています。本品は、シマリスの多彩な食性を考え、健康的な生活のため十分な栄養素を備えながら、低脂肪で消化吸収の良い、良質な素材を原料に作られたシマリス専用フードです。

チャック袋入り



### F19 シマリス・プラス [ダイエット・メンテナンス]

容量：400g  
パッケージ：W160×D80×H260mm  
入数 12入  
定価 ¥1,155 (税抜価格)



■良質穀物ベース・  
昆虫タンパク配合  
■野草タンポポ・オオバコ配合  
■プロポリス配合

■成分  
粗たん白質・・・22.0%以上  
粗脂肪・・・5.0%以上  
粗繊維・・・6.5%以下  
粗灰分・・・7.0%以下  
水分・・・10.0%以下  
カルシウム・・・0.6%以上  
■エネルギー：350kcal以上/100g



※自然素材を使用しております。収穫ロットや季節によって、色目や風味、含有成分等が異なる場合があります。



幅広い雑食傾向にあるハリネズミの栄養を満足させるために、良質なたんぱく質を動物性・植物性・昆虫からバランスよく含み、彼らの食性から必要とされるキチン質も配合したハリネズミのメインフードです。小粒で食べやすく、合成保存料・抗菌剤・抗酸化剤無添加です。



**F25**  
ハリネズミフード  
容量：300g  
パッケージ：W150×D70×H240mm  
入数 12入  
定価 OPEN



**F28**  
ハリネズミフード 1kg  
容量：1kg  
パッケージ：W200×D100×H310mm  
入数 12入  
定価 OPEN



■成分  
粗たん白質……30.0%以上  
粗脂肪……10.0%以上  
粗繊維……9.0%以下  
粗灰分……7.0%以下  
水分……8.0%以下  
カルシウム……1.5%以上  
リン……1.0%以上  
ビタミンA……20000 IU/kg  
ビタミンD3……1500 IU/kg  
■エネルギー：370kcal以上/100g

良質な動物性と植物性のたんぱく質の他、昆虫食傾向のあるフクロモモンガの為に昆虫をバランスよく配合し、不足しがちなカルシウムの効率的な吸収に、理想的なP/Ca比率の調整がされています。必要なタンパク質やカルシウム、ビタミンを効果的に補給できるフードです。また、健康的な体作りと食性を考え、ビーボロン（蜂花粉）、メイプルシロップ等を配合し、合成保存料・抗菌剤・抗酸化剤無添加です。



**F22**  
フクロモモンガフード  
容量：300g  
パッケージ：W150×D70×H240mm  
入数 12入  
定価 OPEN



■成分  
粗たん白質……28.0%以上  
粗脂肪……9.0%以上  
粗繊維……8.0%以下  
粗灰分……7.0%以下  
水分……9.0%以下  
カルシウム……1.2%以上  
リン……0.8%以上  
ビタミンA……20000 IU/kg  
ビタミンD3……1500 IU/kg  
■エネルギー：370kcal以上/100g

完全な草食動物である彼らの為に高繊維・低カロリーで専用ペレットと乾燥緑黄色野菜等をバランス配合した専用フード。



**748**  
チンチラバランスフード  
容量：1kg  
パッケージ：W230×D90×H320mm  
入数 12入  
定価 OPEN



■成分  
粗たん白質……17%以上  
粗脂肪……3%以上  
粗繊維……13%以下  
粗灰分……9%以下  
水分……10%以下  
カルシウム……1%以上

成長期及び活動期のフェレット用フードです。フェレットは消化器官が短く、短期間で消化・吸収される良質の高タンパク・高脂肪・低繊維の食事が必要です。フェレットバランスフードは嗜好性の高い鶏肉を中心に、魚肉、各種ビタミン・ミネラルを配合していますので、特に発育時から成長期迄の栄養をバランス良く摂ることが出来るフードです。



**745**  
フェレットバランスフード  
容量：900g  
パッケージ：W230×D90×H320mm  
入数 12入  
定価 OPEN



■成分  
粗たん白質……35.0%以上  
粗脂肪……10.0%以上  
粗繊維……5.0%以下  
粗灰分……10.0%以下  
水分……10.0%以下  
■エネルギー：360kcal以上/100g

※自然素材を使用しております。収穫ロットや季節によって、色目や風味、含有成分等が異なる場合があります。





# ウェルバランス Well Balanced

モルモットの健康維持に欠かせない栄養成分、ビタミンCを配合したペレットを強化配合。

生き物本来の食性とペットとしての食育や偏食予防の観点から、十数種類の牧草や野草を主な原料としたメインペレット。飼育下での栄養供給を考えて、穀物類を抑えました。デグー・モルモット、それぞれに最適なブレンドでお届けします。  
・人工着色料、香料、保存料、砂糖不使用。  
・尿臭を和らげるユッカ配合。



健康的な腸内環境の維持の為に

マンナンオリゴ糖 フラクトオリゴ糖 **ダブル配合**

栄養供給と食事の楽しみ

十数種類の牧草や野草を栄養バランスを考えて配合したペレットと、五感で楽しむ風味豊かな自然素材をブレンド

メインペレットは、野生下に比べ、運動量の少ない飼育下で生活スタイルを考え、穀物類を抑え、牧草や野草を主体とした配合にしています。



■主原料

メインペレット※(チモシー、オーチャードグラス、イングリッシュライグラス、スムーズメドークラス、メドーフエスク、トルフェスク、シロツメグサ、アカツメグサ、メドーフォクステイル、オオバコ、タンポポ、ヤロー、エンドウ豆、人参、パースニップ)、ビタミンCペレット※、ビーツ、イエローピース、グリーンピース、チモシー、ローズヒップ、リンシード、大豆タンパク、ミネラル類(硫酸鉄、酸化マンガン、酸化亜鉛、硫酸銅、ヨウ素酸カルシウム、亜セレン酸ナトリウム)、フラクトオリゴ糖、キンセンカ、マンナンオリゴ糖、ユッカ、ビタミンC、等

**NEW**

**F63**  
ウェルバランス モルモットフード  
内容量：約800g  
パッケージ：W170×D95×H290mm  
入数 12入  
定価 OPEN



4 976285 156304

■成分

粗たん白質…14.0%以上  
粗脂肪…2.0%以上  
粗繊維…21.0%以下  
粗灰分…9.3%以下  
水分…13.0%以下  
カルシウム…0.8%以上  
エネルギー：238kcal 以上  
(100gあたり)



■主原料

メインペレット※(チモシー、オーチャードグラス、イングリッシュライグラス、スムーズメドークラス、メドーフエスク、トルフェスク、シロツメグサ、アカツメグサ、メドーフォクステイル、オオバコ、タンポポ、ヤロー、エンドウ豆、人参、パースニップ)、イナゴマメ、乾燥カボチャ、乾燥キャベツ、ビーツ、イエローピース、グリーンピース、チモシー、ローズヒップ、リンシード、大豆タンパク、ミネラル類(硫酸鉄、酸化マンガン、酸化亜鉛、硫酸銅、ヨウ素酸カルシウム、亜セレン酸ナトリウム)、フラクトオリゴ糖、キンセンカ、マンナンオリゴ糖、ユッカ、ビタミンC、等

**NEW**

**F64**  
ウェルバランス デグーフード  
内容量：約400g  
パッケージ：W150×D80×H235mm  
入数 12入  
定価 OPEN



4 976285 156403

■成分

粗たん白質…13.3%以上  
粗脂肪…2.0%以上  
粗繊維…18.8%以下  
粗灰分…9.0%以下  
水分…14.0%以下  
カルシウム…0.5%以上  
エネルギー：242kcal 以上  
(100gあたり)

ハムスターが好む穀物類を中心に、高たんぱく低脂肪のバランスミックス！  
ハムスターの栄養面で欠かせないたんぱく質は、植物性、動物性両面から摂ることができます。  
雑食性のハムスターのヘルシー(健康的)な食生活を応援するミックスタイプのフードです。



**F61**  
ハムスター ヘルシーミックスター  
容量：300g  
パッケージ：W150×D70×H240mm  
入数 20入  
定価 OPEN



4 976285 156106

■成分

粗たん白質…14.0%以上  
粗脂肪…2.0%以上  
粗繊維…6.0%以下  
粗灰分…3.5%以下  
水分…10.0%以下



リス・ハムブレンドは、ヒマワリ・とうもろこし・押し豆・小麦・ピーナッツ・大麦・そば・いなご豆・発泡キャロットなど、10数種類の厳選素材を使用し、リス、ハムスターたちの成長や健康維持に必要な栄養を幅広く摂取出来る様にバランス良くブレンドしたフードです。



■成分  
粗たん白質…15.0%以上  
粗脂肪…10.0%以上  
粗繊維…7.0%以下  
粗灰分…5.0%以下

**407**  
リス・ハムブレンド  
容量：500g  
パッケージ：W190×D50×H260mm  
入数 20入  
定価 OPEN



4 976285 040702



■成分  
粗たん白質…15.0%以上  
粗脂肪…10.0%以上  
粗繊維…7.0%以下  
粗灰分…5.0%以下

**408**  
リス・ハムブレンド(お徳用)  
容量：1kg  
パッケージ：W230×D60×H320mm  
入数 12入  
定価 OPEN



4 976285 040801



※自然素材を使用しております。収穫ロットや季節によって、色目や風味、含有成分等が異なる場合があります。



# 自然豊かな北海道から届いた 安心の国産チモシー牧草



やわらかくて食べやすい!!

草食小動物の基本食

### チモシー牧草の特性

育った牧草を最初に刈り取ったものを1番刈り、1度刈り取った後は再び成長し収穫したものを2番刈りと呼びます。

#### 1番刈り

しっかりとした茎は、背丈1.5mまで成長します。穂もつば、繊維質が多く、全体的に硬い牧草です。

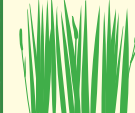

収穫時期  
6~7月頃

#### 2番刈り

1番牧草に比べ、茎が細くなり、葉の部分が多くなって柔らかさがおり食べやすい。成長期のうさぎにオススメ。



収穫時期  
8~9月頃

<イメージ図>



チェック袋入り

北海道ファーストチモシーは、北海道の広大な牧草地で育つ1番刈りチモシーを柔らかくしなやかな時期に刈り取った、うさぎやモルモット、チンチラやデグー等の幅広い草食小動物の基礎フードに最適な牧草です。丁寧に育てたこだわりの牧草を、燻蒸処理を行わずにアルミ包装でパックした、安心なチモシー牧草です。消化性の高い繊維質を多く含み、歯の全体でしっかり噛めるので噛み合わせをサポートし、豊富な繊維質がお腹の中を刺激して健康的な腸内環境を維持します。さらに、低カルシウム・低カロリーで、しっかりとした繊維質の多い1番刈りで、毎日の主食をはじめとして、食欲低下時にも食べやすく、牧草食のトレーニングにもぴったりの牧草です。



- 成分
- 粗たん白質…7.8%以上
- 粗脂肪…1.5%以上
- 粗繊維(ADF)…46.6%以下
- 粗灰分…6.9%以下
- カルシウム…0.4%以下

### G61 北海道 ファーストチモシー

容量：約600g  
パッケージ：W400×D160×H450mm  
入数 12入  
定価 OPEN



4 976285 166105



チェック袋入り

北海道ソフトチモシーは、北海道の広大な牧草地で育てた2番刈りチモシー牧草の中でも、柔らかくしなやかな部分を選びすぐった、うさぎやモルモット、チンチラやデグー等の幅広い草食小動物の基礎フードとして最適な牧草です。丁寧に育てたこだわりの牧草を燻蒸処理を行わずアルミ包装でパックした安心のチモシー牧草です。消化性の高い繊維質を多く含み、歯の全体でしっかり噛めるので噛み合わせをサポートし、豊富な繊維質がお腹の中を刺激して健康的な腸内環境を維持します。さらに、低カルシウム・低カロリーで、葉の部分がが多くなるために嗜好性も高いので、成長期や、毛換え時期や食欲低下時、硬めの牧草が苦手な子にも食べやすく、牧草食のトレーニングにもぴったりの美味しい牧草です。



- 成分
- 粗たん白質…11.0%以上
- 粗脂肪…2.4%以上
- 粗繊維(ADF)…37.0%以下
- 粗灰分…8.9%以下
- カルシウム…0.4%以下

### G62 北海道 ソフトチモシー

容量：約600g  
パッケージ：W400×D160×H450mm  
入数 12入  
定価 OPEN



4 976285 166204

※自然素材をそのまま使用しております。収穫ロットや季節によって、色目や風味等異なる場合があります。





# Deli Style

デリ・スタイル

## 食育牧草

「食育牧草」は、多彩な素材を食べることから、様々な味や香り、食感を体験して、食事の幅を広げ、健全な食生活ができる力を育む「食を育てる」牧草です。



様々な味と香りで偏食対策!!

アルプス山麓から届いた自然な素材

急速温風乾燥で、栄養がそのまま!



チャック袋入り

### G51 デリスタイル 食育牧草

容量：約300g  
パッケージ：W300×D130×H360mm  
入数 15入  
定価 OPEN

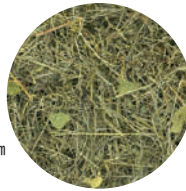

■主原料  
チモンシー、メドーフォックステイル、トールオートグラス、オーチャードグラス、ケンタッキーブルーグラス、レッドクローバー、ベルベットグラス、イエローオートグラス、ペッチ、ブラックウィード、タンポポ、オオバコ、カウスリッパ、マーガレット、ピンピネラマイオー、パースニップ、ソレル、ツリージャーマンター、チェックウィード、パレニアルライグラス、ワイルドチャービル、ヤロウ  
※ロットや収穫場所により、内容に若干の変動がある場合がございます。

■成分  
粗たん白質…12%以上  
粗脂肪…2.8%以上  
粗繊維…25.8%以下  
粗灰分…7.7%以下  
水分…13.0%以下  
カルシウム…0.5%以上



補助食

食物繊維を多く含み、昔から葉草として、多くの効果を持つハーブ、オオバコ。



チャック袋入り



### F71 デリスタイル オオバコ

容量：30g  
パッケージ：W160×D70×H200mm  
入数 12入  
定価 OPEN

■主原料  
オオバコ  
■成分  
粗たん白質…13.7%以上  
粗脂肪…2.0%以上  
粗繊維…21.1%以下  
粗灰分…12.5%以下  
水分…11.3%以下  
■エネルギー：約223kcal (100gあたり)



多くの栄養と効果を持つことから広くハーブとして利用されてきた、タンポポとセージを美味しくブレンドしました。更にペパーミントを配合。



チャック袋入り



### F72 デリスタイル タンポポ&セージ

容量：30g  
パッケージ：W160×D70×H200mm  
入数 12入  
定価 OPEN

■主原料  
タンポポ・セージ・ペパーミント  
■成分  
粗たん白質…20.0%以上  
粗脂肪…4.3%以上  
粗繊維…14.4%以下  
粗灰分…12.8%以下  
水分…10.9%以下  
■エネルギー：約312kcal (100gあたり)



16種類以上の自然素材をブレンド。バラエティのある食事作りをお手伝い。



チャック袋入り



### F73 デリスタイル ミックスブレンド

容量：120g  
パッケージ：W160×D70×H200mm  
入数 12入  
定価 OPEN

■主原料  
オートフレーク・小麦フレーク・エンドウ豆フレーク・キャロット・パセリ・アルファルファ・小麦・ポップ小麦・コーンフレーク・ポップメイズ・レモンバーム・ペパーミント・ビートルート・オオバコ・エキナセア・マリーゴールド・レッドクローバー・タンポポ  
■成分  
粗たん白質…13.8%以上  
粗脂肪…2.8%以上  
粗繊維…14.1%以下  
粗灰分…5.6%以下  
水分…10.4%以下  
■エネルギー：約335kcal (100gあたり)



マメ科の多年草で多くの栄養を含み風味豊かで美味しいハーブ。



チャック袋入り



### F75 デリスタイル レッドクローバー

容量：30g  
パッケージ：W160×D70×H200mm  
入数 12入  
定価 OPEN

■主原料  
レッドクローバー  
■成分  
粗たん白質…14.8%以上  
粗脂肪…2.2%以上  
粗繊維…24.4%以下  
粗灰分…7.5%以下  
水分…13.0%以下  
■エネルギー：約231kcal (100gあたり)



※自然素材をそのまま使用しております。収穫ロットや季節によって、色目や風味、含有成分等が異なる場合があります。



ベジドロップ ラッキーチャーム  
**Vege Drop** Lucky charm  
Vegetable tablets for Small animals.



小動物のためのヘルシーおやつ!  
砂糖、小麦粉、着色料、添加物、保存料不使用。

- 消化にやさしいグルテンフリー
- 角が多く、かじりやすい四つ葉の形
- 適度な硬さで 歯の伸びすぎに



うさぎ・モルモット等の小動物用おやつ

ミネラルやカリウムが豊富なタンポポとビタミンC豊富なバセリを主体に、美味しいハーブがギュッと1つに。

「食べる輸血」と言われるほど栄養成分なビーツをたっぷり使用。着色料不使用、自然な風合いを楽しめる色鮮やか赤紫色のドロップです。



- 成分  
粗たん白質…15.9%以上  
粗脂肪…4.5%以上  
粗繊維…6.6%以下  
粗灰分…4.5%以下  
水分…8.6%以下  
■エネルギー：約408kcal  
(100gあたり)



NEW

**F19**  
ベジドロップ ラッキーチャーム  
バセリ・タンポポ  
内容量:60g  
パッケージ:約W125×D55×H130mm  
入数 20入  
定価 OPEN



- 成分  
粗たん白質…17.3%以上  
粗脂肪…5.1%以上  
粗繊維…3.4%以下  
粗灰分…2.7%以下  
水分…9.1%以下  
■エネルギー：約434kcal  
(100gあたり)



NEW

**F20**  
ベジドロップ ラッキーチャーム  
ビーツ  
内容量:60g  
パッケージ:約W125×D55×H130mm  
入数 20入  
定価 OPEN

ベジドロップ  
**Vege Drop**



原産国: ドイツ

デグー、チンチラにあげるヘルシーおやつ!  
砂糖、小麦粉、着色料、添加物、保存料不使用。

- 消化にやさしいグルテンフリー
- 手から手へ日々のふれあい
- 適度な硬さで歯の伸びすぎに



ビタミンC豊富なバセリと、ミネラルやカリウムが豊富で高繊維なタンポポ。香りの良いハーブをギュッと1つにしました。

栄養価の高いビタミンAを豊富に含んだニンジンを含分に味わえます。着色料不使用、自然な風合いを楽しめるオレンジ色のドロップです。

「食べる輸血」と言われるほど栄養成分豊富なビーツをたっぷり使用。着色料不使用、自然な風合いを楽しめる色鮮やかな赤紫色のドロップです。

昔から薬草として用いられてきた、多くの効果を持つオオバコや西洋イラクサ。選りすぐりのハーブを集めた一粒です。



- 成分  
粗たん白質…15.9%以上  
粗脂肪…4.5%以上  
粗繊維…6.6%以下  
粗灰分…4.5%以下  
水分…8.6%以下  
■エネルギー：約408kcal  
(100gあたり)

**F15**  
ベジドロップ バセリ・タンポポ  
容量: 50g  
パッケージ: 約W100×D20×H170mm  
入数 20入  
定価 OPEN



- 成分  
粗たん白質…12.9%以上  
粗脂肪…3.4%以上  
粗繊維…4.0%以下  
粗灰分…3.1%以下  
水分…10.4%以下  
■エネルギー：約413kcal  
(100gあたり)

**F16**  
ベジドロップ キャロット  
容量: 50g  
パッケージ: 約W100×D20×H170mm  
入数 20入  
定価 OPEN



- 成分  
粗たん白質…17.3%以上  
粗脂肪…5.1%以上  
粗繊維…3.4%以下  
粗灰分…2.7%以下  
水分…9.1%以下  
■エネルギー：約434kcal  
(100gあたり)

**F17**  
ベジドロップ ビーツ  
容量: 50g  
パッケージ: 約W100×D20×H170mm  
入数 20入  
定価 OPEN



- 成分  
粗たん白質…16.3%以上  
粗脂肪…8.3%以上  
粗繊維…7.5%以下  
粗灰分…4.7%以下  
水分…9.1%以下  
■エネルギー：約356kcal  
(100gあたり)

**F18**  
ベジドロップ オオバコ  
容量: 50g  
パッケージ: 約W100×D20×H170mm  
入数 20入  
定価 OPEN



\*自然素材を使用しております。収穫ロットや季節によって、色目や風味、含有成分等が異なる場合があります。





# 補助食



# SMALL ANIMAL

## Sunny Made サニーメイド



嚙むほどに美味しさが広がる無果糖で自然派のおやつ。手から与えやすいサイズで、ペットとのコミュニケーションタイムに。「もうひとち ちょうだい!!」そんなおねだりが聞こえてきそうな、つまんで手渡す美味しいおやつです。保存料、添加物不使用。



採れたてのニンジンを与えやすい大きさにスライスして乾燥させています。カロテンを豊富に含み、旨味と甘味を併せ持つ、小動物が大好きな野菜のひとつです。

完熟前のパパイヤは、タンパク質を分解する酵素が豊富な事で有名です。さらに、食物繊維やビタミン類を多く含みます。

完熟前のマンゴーを細くスライスして食べやすく、ビタミン類や食物繊維がたっぷり。爽やかな甘みと酸味が、後を引く美味しさです。

甘く爽やかな香り高いパイナップルを食べやすい細切りに!クエン酸やビタミン類、食物繊維を含み、噛めば噛むほど口いっぱいに美味しさが広がります。

甘酸っぱい新鮮なリンゴを、食べやすくスライスして乾燥させています。無加糖・無添加なので安心して与える事ができます。



成分  
粗たん白質...8.0%以上  
粗脂肪...1.3%以上  
粗繊維...20.0%以下  
粗灰分...8.7%以下  
水分...7.5%以下  
エネルギー:約319kcal (100gあたり)



成分  
粗たん白質...9.1%以上  
粗脂肪...1.9%以上  
粗繊維...12.0%以下  
粗灰分...6.5%以下  
水分...8.4%以下  
エネルギー:約350kcal (100gあたり)



成分  
粗たん白質...2.8%以上  
粗脂肪...0.9%以上  
粗繊維...3.5%以下  
粗灰分...1.4%以下  
水分...8.4%以下  
エネルギー:約365kcal (100gあたり)



成分  
粗たん白質...1.9%以上  
粗脂肪...0.4%以上  
粗繊維...5.8%以下  
粗灰分...1.4%以下  
水分...16.3%以下  
エネルギー:約300kcal (100gあたり)



成分  
粗たん白質...1.5%以上  
粗脂肪...0.9%以上  
粗繊維...5.5%以下  
粗灰分...1.5%以下  
水分...15.0%以下  
エネルギー:約292kcal (100gあたり)



### F81 サニーメイド キャロット

容量: 20g  
パッケージ: W135×D30×H200mm  
入数 20入  
定価 OPEN



### F82 サニーメイド 青パパイヤ

容量: 20g  
パッケージ: W135×D30×H200mm  
入数 20入  
定価 OPEN



### F84 サニーメイド 青マンゴー

容量: 20g  
パッケージ: W135×D30×H200mm  
入数 20入  
定価 OPEN



### F85 サニーメイド パイナップル

容量: 20g  
パッケージ: W135×D30×H200mm  
入数 20入  
定価 OPEN



### F86 サニーメイド アップル

内容量: 約20g  
パッケージ: W135×D30×H200mm  
入数 20入  
定価 OPEN



栄養豊富なバナナとリンゴ果汁に、乳酸カルシウムを配合。バナナに含まれるマグネシウムは、カルシウムの吸収を助ける働きを持っています。フルーツを好むフクロモモンガの栄養補給を考えて成分を調整したゼリーです。



### F54 充実果汁 フクモゼリー

容量: 16g×10ヶパック  
パッケージ: W160×D50×H175mm  
入数 12入  
定価 OPEN



吸収効率の良い乳酸カルシウム配合  
主原料  
●果糖ブドウ糖液糖 ●ゲル化剤  
●バナナ果汁 ●リンゴ果汁  
●クエン酸 ●クエン酸 Na  
●乳酸カルシウム ●トレハロース  
●バナナフレーバー ●色素  
●エネルギー: 約74.8kcal(100gあたり)

小動物の身体作りとエネルギー補給に!

タンパク質を含めた栄養が、身体に優しく、効率よく摂取できるように、消化吸収が良いヨーグルトと大豆ペプチドを配合した栄養補助食品です。シマリスやモモンガ、ハムスター等、タンパク質を必要とする小動物の栄養補給をサポートします。



### 419 高タンパク・アミノゼリー

容量: 16g×10ヶパック  
パッケージ: W160×D50×H175mm  
入数 12入  
定価 OPEN



ヨーグルト味  
主原料  
●液糖 ●大豆ペプチド  
●ゲル化剤  
●ヨーグルトパウダー  
●トレハロース ●クエン酸  
●香料

たっぷり果汁に、失われがちな各種ビタミンを強化配合!!

自然の美味しさをギュッと凝縮し、美味しく栄養補給ができる小動物用ゼリーです。デグーやモルモットなどに必要なビタミンCをはじめ各種ビタミンをバランスよく配合。うさぎやモモンガ・ハムスターなど幅広い生き物にご使用いただけます。



### 418 フルーツ・ビタゼリー

容量: 16g×10ヶパック  
パッケージ: W160×D50×H175mm  
入数 12入  
定価 OPEN



パイナップル味 (濃縮還元果汁入り)  
主原料  
●液糖 ●パイナップル果汁  
●ゲル化剤 ●マルチビタミン  
●トレハロース ●クエン酸  
●香料

エネルギーと電解質! 吸収が良い水分とミネラル補給ゼリー!

生き物のエネルギー源であるブドウ糖や、ミネラル分、水分をたっぷり含んだ小動物用ゼリーです。お出かけ時の水分補給や、気温や環境変化等のストレス時、また運動後のエネルギー補給にも!



### F53 水分補給・アクアゼリー

容量: 16g×10ヶパック  
パッケージ: W160×D50×H175mm  
入数 12入  
定価 OPEN



ミネラル配合  
主原料  
●果糖ブドウ糖液糖 ●砂糖  
●ゲル化剤 ●香料  
●酸味料 ●乳酸カルシウム  
●酸化防止剤(ビタミンC)  
●塩化マグネシウム ●食塩

補助食



# Bugs Style

バグズスタイル



昆虫類は動物性タンパク質の栄養宝庫。  
 小動物達の本能を満たす、美味しい昆虫食品！  
 ナッツのような香ばしさと食感が楽しいミルワーム。  
 嗜好性が高いココロギ。消化が良く栄養豊富なシルクワームのサナギを  
 美味しくミックス。ハリネズミ、フクロモモンガ等の副食品やおやつとして。  
 ■エネルギー：約436kcal(100gあたり)

香ばしさと食感が良く、嗜好性が高いジャイアントミルワーム。  
 タンパク質補給やおやつにピッタリの美味しい食材です。  
 ■エネルギー：約463kcal(100gあたり)



## F121

バグズスタイル グルメミックス

容量：40g  
 パッケージ：W130×D72×H170mm  
 入数 20入  
 定価 OPEN



NEW

## F122

バグズスタイル ジャイアントミルワーム

内容量：30g  
 パッケージ：W130×D72×H170mm  
 入数 20入  
 定価 OPEN



厳選素材を国内加工した、旨味溢れる美味しいおやつ。  
 適度な弾力のある物を噛む感触は、肉食のフェレットにとって楽しさと癒しをもたらします。

良質の鶏肉ササミをベースに、自然治癒力を  
 補う多糖類を含むアガリクスを配合した  
 美味しく柔らかくに仕上げたおやつです。



■成分  
 粗タンパク質…38.0%以上  
 粗脂肪 … 3.0%以上  
 粗繊維 … 10.5%以下  
 粗灰分 … 7.5%以下  
 水分 … 30.0%以下  
 ■エネルギー：287kcal  
 (100gあたり)  
 ■主原料  
 鶏肉ササミ、植物タンパク、  
 コーンスターチ、チーズ、  
 グリセリン、pH調整剤(乳酸ナ  
 トリウム)、甘味料(ソルビット)、  
 保存料(ソルビン酸カリウム)、  
 酸化防止剤(エリソルビン酸)、  
 発色剤(硝酸)、グルコサミン、  
 コンドロイチン、アガリクス

## F151

旨たち ささみスティック

容量：50g  
 パッケージ：W110×D30×H200mm  
 入数 20入  
 定価 OPEN



体に優しく、高タンパク、低コレステロールな  
 カンガルーのお肉を、美味しく柔らかくに  
 仕上げたおやつです。ローヤルゼリー入り。



■成分  
 粗タンパク質…27.0%以上  
 粗脂肪 … 11.5%以上  
 粗繊維 … 2.0%以下  
 粗灰分 … 8.0%以下  
 水分 … 26.0%以下  
 ■エネルギー：325kcal  
 (100gあたり)  
 ■主原料  
 カンガルー肉、鶏肉ササミ、  
 植物タンパク、コーンスターチ、  
 チーズ、グリセリン、米粉、  
 pH調整剤(乳酸ナトリウム)、  
 甘味料(ソルビット)、保存料  
 (ソルビン酸カリウム)、酸化  
 防止剤(エリソルビン酸)、  
 発色剤(硝酸)、グルコサミン、  
 コンドロイチン、ローヤルゼリー

## F152

旨たち カンガルースティック

容量：50g  
 パッケージ：W110×D30×H200mm  
 入数 20入  
 定価 OPEN



良質な国産の鶏肉ササミを、無着色で  
 噛みごちが楽しいおやつに仕上げました。



■成分  
 粗タンパク質…65.0%以上  
 粗脂肪 … 2.0%以上  
 粗繊維 … 0.1%以下  
 粗灰分 … 3.8%以下  
 水分 … 30.0%以下  
 ■エネルギー：298kcal  
 (100gあたり)  
 ■主原料  
 鶏肉ササミ、グリセリン、  
 保存料(ソルビン酸カリウム)、  
 酸化防止剤(エリソルビン酸)、  
 発色剤(硝酸)

## F153

旨たち ささみソフト(細切り)

容量：30g  
 パッケージ：W110×D30×H200mm  
 入数 20入  
 定価 OPEN







# 補助食

SMALL ANIMAL

シニアケアは、小動物達が加齢を重ねて現れてくる「カラダの気になる」を栄養面からサポート！  
グルコサミンとコンドロイチンの他、目の疲れを癒すとされるアントシアニンや、  
免疫力を支え腸内環境を守る乳酸菌の増殖を補助するオリゴ糖を配合しました。



### F51 シニアケア・サプリ

容量：20g  
サイズ：W80×D25×H125mm  
入数 20入  
定価 OPEN



4 976285 155109

- 主原料
- 澱粉
- コーンスターチ
- 脱脂粉乳
- ショ糖
- オリゴ糖
- アヤマラサキモ
- ブルーベリーパウダー
- グルコサミン
- コンドロイチン
- 香料



チャック袋  
入り

### F52 シニアケア・サプリ (お徳用)

容量：100g  
パッケージ：W100×D30×H195mm  
入数 12入  
定価 OPEN



4 976285 155208

乳酸菌サプリは、時間と手間をかけて低温乾燥させて製造した、菌の活性が高く強い  
「生きている乳酸菌」です。健康的な腸内環境の維持に役立つ、美味しいサプリメントです。



### 423 乳酸菌

容量：20g  
パッケージ：W80×D25×H125mm  
入数 20入  
定価 OPEN



4 976285 042300

- 主原料
- 穀類
- 脱脂粉乳
- セルロース
- アップルファイバー
- ショ糖
- オリゴ糖
- キシリトール
- 乳酸菌



チャック袋  
入り

### 424 乳酸菌 (お徳用)

容量：100g  
パッケージ：W100×D30×H195mm  
入数 12入  
定価 OPEN



4 976285 042409

うさぎは毛づくろいを行う事により、いくらかの毛を飲み込んでしまいます。  
飲み込まれた毛は通常は糞と一緒に排出されますが、胃腸内の毛の排出が悪くなると、  
だんだん毛が絡んで毛玉を形成してしまいます。  
パパイヤ加工品・セルロースを配合し、お腹に優しく自然な排出をサポートします。



### 416 パパイヤ・サプリ

容量：20g  
パッケージ：W80×D25×H125mm  
入数 20入  
定価 OPEN



4 976285 041600

- 主原料
- 穀類
- 脱脂粉乳
- セルロース
- ショ糖・オリゴ糖
- キシリトール
- パパイヤ加工品
- キャロット粉末



チャック袋  
入り

### 417 パパイヤ・サプリ (お徳用)

容量：100g  
パッケージ：W100×D30×H195mm  
入数 12入  
定価 OPEN



4 976285 041709

長期保存安定性に優れたビタミンCを使用しておりますので、  
より安定したビタミンCを確実に摂取出来ます。  
(420mg含有 / 本品 20g 中) モルモットやテグーだけでなく、  
うさぎやチンチラなども、ビタミンCを摂取する事により、健康維持に役立ちます。



### 428 ビタミンC

容量：20g  
パッケージ：W80×D25×H125mm  
入数 20入  
定価 OPEN



4 976285 042805

- 主原料
- 穀類
- 脱脂粉乳
- ショ糖
- アップルファイバー
- オリゴ糖
- キシリトール
- ビタミンC



チャック袋  
入り

### 429 ビタミンC (お徳用)

容量：100g  
パッケージ：W100×D30×H195mm  
入数 12入  
定価 OPEN



4 976285 042904



季節の変わり目や換毛時のビタミン補給に。各種ビタミンをバランス良く配合した、飲み水に混ぜて与える液体マルチビタミン。健康維持や体調管理、季節の変わり目や換毛時の栄養補給に。モルモットで特に必要になるビタミンCを強化配合し、壊れやすい成分を守るために遮光性と保存性能が高い、高密度ポリエチレン容器を使用。

- 健康な腸内環境を保つ、オリゴ糖配合。
- 着色料不使用/安息香酸ナトリウム不使用。

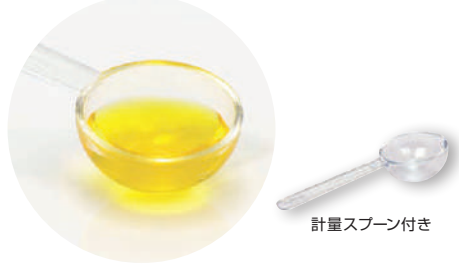

計量スプーン付き



- ビタミン含有量  
(標準分析値/60mLあたり)
- |             |         |
|-------------|---------|
| ビタミンA       | 3,600IU |
| ビタミンD3      | 525IU   |
| ビタミンE       | 29.4IU  |
| ビタミンC       | 432mg   |
| ビタミンB1      | 4.1mg   |
| ビタミンB2      | 5.6mg   |
| ビタミンB6      | 5.4mg   |
| ビタミンB12     | 0.01mg  |
| ニコチン酸アミド    | 59.3mg  |
| パントテン酸カルシウム | 30.8mg  |
| 葉酸          | 1mg     |
- 原材料  
オリゴ糖、D-ソルビトール、グリセリン、  
ビタミン類(A、D3、E、C、B1、B2、B6、B12)、  
ニコチン酸アミド、  
パントテン酸カルシウム、葉酸)
- エネルギー：190kcal/1本あたり(60mL)

**F41**  
**リキッドアイト マルチビタミン 小動物**  
容量：60mL  
パッケージ：W40×D40×H126mm  
入数 12入  
定価 OPEN



ハリネズミ、フクロモモンガ、ハムスター、シマリス等の昆虫食を好む小動物のために、小麦胚芽油をベースにコラーゲンなどの良質なたんぱく質を強化配合。口当たりが良く与えやすいペーストタイプの栄養補助食品です。



- 主原料  
ショ糖、小麦胚芽油、大豆油、コラーゲン、  
大豆パウダー、タウリン、ビタミン類  
(E、ナイアシン、コリン、パントテン酸、  
K、B1、B6、B2、D3、葉酸、B12)、  
ミネラル類(カリウム、カルシウム、亜鉛、  
鉄、マンガン、銅、ヨウ素)、保存料  
(デヒドロ酢酸ソーダ、パラオキシ安息香酸)
- エネルギー：約5.40kcal/g

**615**  
**プロテイン エナジーバイト**  
容量：30g  
パッケージ：W46×D35×H160mm  
入数 12入  
定価 OPEN



ラクトバイトに配合されている「有胞性乳酸菌」は休眠状態では保存性に優れ、加工時の熱や胃酸にも強く、腸内で運ばれてから活発に働き始めるため 生きたままの状態、乳酸菌がしっかりと腸まで届きます。ビタミンE・Fや必須脂肪酸などを豊富に含む小麦胚芽油を使用して小動物の健康的な体作りを応援します。



- 主原料  
ショ糖、植物性油脂、小麦胚芽油、  
粉末状大豆タンパク、有胞性乳酸菌、  
フラクトオリゴ糖、保存料  
(デヒドロ酢酸 Na、パラオキシ安息香酸)、  
ビタミン類(A、D3、E)
- エネルギー：約511kcal(100gあたり)

**616**  
**ラクト・バイト**  
容量：50g  
パッケージ：W46×D35×H205mm  
入数 12入  
定価 OPEN



ビタミンE・必須脂肪酸など、天然ビタミンを豊富に含む小麦胚芽油をベースに、青パパイヤ、植物繊維を配合し、うさぎ達の健康とお腹に入った抜け毛の排出をサポートします。



- 主原料  
ショ糖、小麦胚芽油、植物性油脂、  
粉末状大豆タンパク、青パパイヤ、  
セルロース、保存料(デヒドロ酢酸  
Na、パラオキシ安息香酸)、  
ビタミン類(A、D3、E)
- エネルギー：約495kcal(100gあたり)

**619**  
**ラビット・ヘアボールリリーフ**  
容量：50g  
パッケージ：W46×D35×H205mm  
入数 12入  
定価 OPEN



フェレット・ヘルシーバイトは、ビタミンE・F・必須脂肪酸など天然ビタミンを豊富に含む小麦胚芽油を主成分としており、フェレットの健康的な体づくりに役立ちます。口当たりが良いので、食欲がなく、元気が無いときなどでも、喜んで良く食べます。



- 主原料  
小麦胚芽油、ショ糖、大豆油、  
大豆パウダー、タウリン、  
ビタミン類(E、A、D3)、  
保存料(デヒドロ酢酸ソーダ、  
パラオキシ安息香酸)
- エネルギー：約5.40kcal/g

**617**  
**フェレット・ヘルシーバイト**  
容量：50g  
パッケージ：W46×D35×H205mm  
入数 12入  
定価 OPEN



ビタミンE・必須脂肪酸など天然ビタミンを豊富に含む小麦胚芽油をベースに、青パパイヤを配合しフェレット達の健康維持とお腹に入った抜け毛の排出をサポートします。



- 主原料  
ショ糖、小麦胚芽油、植物性油脂、  
粉末状大豆タンパク、青パパイヤ、  
セルロース、保存料(デヒドロ酢酸  
Na、パラオキシ安息香酸)、  
ビタミン類(A、D3、E)
- エネルギー：約513kcal(100gあたり)

**618**  
**フェレット・ヘアボールリリーフ**  
容量：50g  
パッケージ：W46×D35×H205mm  
入数 12入  
定価 OPEN



**420**  
**低カル・ピュアウォーター**  
500mL  
パッケージ：W61×D61×H200mm  
入数 24入  
定価 OPEN



- ミネラル含有量 (mg/L)
- カルシウム 0.07mg
  - ※水道水の場合、約20mg
  - ナトリウム 0.79mg
  - カリウム 0.13mg

[小動物用飲料水]  
カルシウムの過剰摂取が気になる小動物達に。  
低カルピュアウォーターは、0.0001ミクロンの細孔を持つ、逆浸透(R・O)システムで水分子のみを丁寧に抽出し、カルシウム分を抑えたおいしい水です。不純物が少ないので体内に吸収されやすく、その上、熱処理をしないので水に含まれる溶存酸素も豊富に含んでいます。天然原水に限りなく近い水です。小動物、特にうさぎ達はフードや水に含まれるカルシウム分のほとんどを腸から吸収します。余分に摂ってしまったカルシウムは尿として排出されますが、過剰な高カルシウムは体内で結石を作ってしまう可能性もあり、日ごろからカルシウムの摂取量に気をつけたいものです。





# 給水ボトル

SMALL ANIMAL

## inside インサイド・ディッシュドリンカー Dish Drinker

お皿で飲む自然な形が大好評のディッシュドリンカー！  
飼育ケージの内側に設置できるインサイドタイプが新登場！  
内付けなので、幅広いケージに対応します。



お皿で飲める！  
内付けタイプの  
ドリンカー！



ケージ  
内付け式

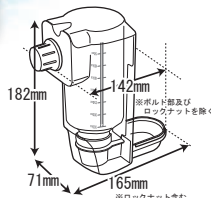

### B07 インサイド ディッシュドリンカー

350cc  
パッケージ：W188×D80×H260mm  
入数 12入  
定価 OPEN



市販の500mLまでのペットボトルを  
取り付けることも可能です。  
※口径やネジが合わない場合があります。  
※スライドガードが使えない場合があります。

### 快適機能



お皿にたまった水を自然に飲める。



ベーストレイが深いケージでも設置可能。



日々の水替えは、スライド式で簡単着脱。

(パーツ内容)



インサイド  
キャッチャー    ボトル本体    スライドガード

## Dish Drinker ディッシュドリンカー 350

お皿にたまる水を自然な形で飲むことができる  
サイホン式の皿型給水器。  
ノズル型給水器では上手く飲めない子や、  
水皿を倒してしまう子にとっても便利です。



お皿で飲める！  
外付けタイプの  
ドリンカー！



ケージ  
外付け式

※本品は全てのケージタイプで  
使用できるものではありません。  
適応ケージメッシュサイズ  
：横60mm×縦25mm以上  
設置可能なサンコーケージ  
イージーホームEVO60  
(C51・C52・C53・C54・C23・C24)  
イージーホームEVO80  
(C61・C62・C33・C34)  
イージーホームラビットネクスT70  
(C42)

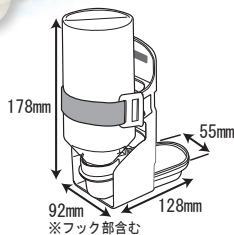

### B06 ディッシュドリンカー 350

350cc  
パッケージ：W155×D95×H260mm  
入数 12入  
定価 OPEN



市販の500mLまでのペットボトルを  
取り付けることも可能です。  
※口径やネジが合わない場合があります。

### 快適機能



お皿に手を入れてしまう事が少ない小さな皿面。



専用キャッチャーに差込むだけ。

(パーツ内容)



専用キャッチャー    ベルトホルダー    ボトル本体

給水ボトル



# ドームサーバー Dome Server

生き物に倒されにくいずっしりした安定感！  
透明だから、飲んだ量分かりやすい。丸洗いできるシンプル  
さが嬉しい。  
本体重量：約285g  
水を入れた最大重量：約485g  
お皿で飲みやすい置き型水入れ。



**B08**

ドームサーバー

200cc  
パッケージ：W155xD90xH165mm  
入数 12入  
定価 OPEN

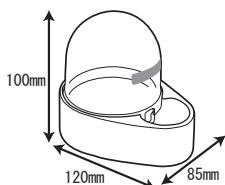

## 快適機能



簡単分割でメンテナンスらくらく。



楽な体勢で美味しく飲める。



カチッとロックで、ドーム部とディッシュ部をしっかりドッキング。

# AQUA CHARGER

簡単お手入れ！  
広口&ワンタッチ

すっきり洗える、口径40mmの広口ボトル！  
専用キャッチャーとバンドで、片手で簡単脱着OK！



**B01**

アクアチャージャー 300

300cc  
パッケージ：W140×D78×H220mm  
入数 12入  
定価 OPEN



**B02**

アクアチャージャー 500

500cc  
パッケージ：W140×D88×H250mm  
入数 12入  
定価 OPEN



## 快適機能



専用キャッチャーとフラット形状で、しっかり安定。



専用バンドは片手で簡単脱着！  
引っ掛け部分は左右どちらでも設定でき、利き手を問わず、バンド装着しやすい！



お手入れしやすい口径40mmの広口。





# 給水ボトル

SMALL ANIMAL

## Multi Bottle

ベーシックな使いやすい4サイズの給水ボトル。  
吊り下げ設置からケージワイヤーへの取り付け等、  
マルチに対応。



**373**  
マルチボトル 80

80mL  
パッケージ：W80×D50×H210mm  
入数 12入  
定価 OPEN



4 976285 037306



**376**  
マルチボトル 125

125mL  
パッケージ：W80×D50×H250mm  
入数 12入  
定価 OPEN



4 976285 037603



**377**  
マルチボトル 250

250mL  
パッケージ：W90×D60×H290mm  
入数 12入  
定価 OPEN



4 976285 037702



スプリングフック付き

**346**  
マルチボトル 500

500mL  
パッケージ：W110×D70×H320mm  
入数 12入  
定価 OPEN



4 976285 034602

給水ボトル

ハムスター飼育キット・ルックルック・ルーミィに共通で  
使用出来ます。他の水槽や衣装ケース等に使用する場合は、  
付属のワイヤーで対応します。ステンレス製ノズルと  
ボールを2ヶ使用。



吊り下げ可能



ルックルックに設置

**368**  
ルックルックボトル

120cc  
パッケージ：W70×D55×H260mm  
入数 12入  
定価 OPEN



4 976285 036804

## HAPPY-SERVER ハッピーサーバー

清潔で安定感のある陶器製！  
通常ケージ、ガラス水槽、ブラケース、  
どこでもおけるボトルスタンド！



ボトルをすっぽり覆って、  
カジリのイタズラ対策に！

※陶器は、サイズや色目に多少、バラツキがあります。



専用ボトル付き (50cc)

**A12**  
ハッピーサーバー (ボトル50ccセット)

サイズ：径約80×H145mm  
パッケージ：W85×D85×H185mm  
入数 12入  
定価 OPEN



4 976285 101205

ヌメる水垢や、付着している雑菌を分解してしっかり  
除去できる除菌液！  
環境に優しく、生き物が舐めても安全な成分を使用！  
給水ボトルや食器類に、シュッとスプレーをした後、  
水洗いをすればスッキリピカピカです！



細いノズルは、給水ボトルのノズル等  
の細い場所や、奥にまで届きやすく、  
クリーナーが隅々まで行き渡ります。

**D07**  
ウォーターボトルクリーナー

容量：100mL  
サイズ：W70×D41×H140mm (ノズル部含む)  
パッケージ：W100×D50×H200mm  
入数 12入  
定価 OPEN



4 976285 130700

※陶器は、一つ一つ手作業で製造しております。色目が違ったり、多少サイズや形状に差異があります。



固定ができるイージー食器の浅型タイプ。  
食器の着脱はジョイント部から軽くスライドさせるだけ。  
食べやすく、また、生き物が食器をひっくり返してしまいうたズラも軽減します。

返しが付いているので  
エサをかきだしにくく  
浅型&広口で食べやすい!

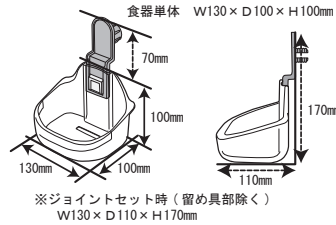

**660**  
イージー浅型スライド食器 (M)  
パッケージ: W155×D125×H185mm  
入数 12入  
定価 OPEN



うさぎからフェレット等の小動物用、固定食器。フードのかき出し防止の反しを設定。



**659**  
イージー食器 (S)  
約250cc  
本体サイズ: W95×D105×H102mm  
パッケージ: W97×D105×H153mm  
入数 12入  
定価 OPEN



**641**  
イージー食器 (M)  
約400cc  
本体サイズ: W130×D105×H102mm  
パッケージ: W133×D105×H153mm  
入数 12入  
定価 OPEN



## 快適機能



スライドでワンタッチ簡単着脱 (660)



浅型広口形状で食べやすい (660)



専用スライドキャッチャーで、ベースの深いケージでも取付け可能 (660)

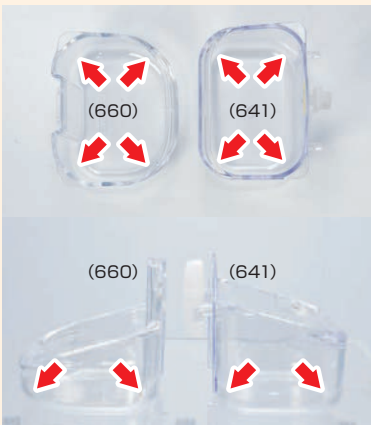

底角丸形状でお手入れも楽々 (660・659・641)



反しを設定で、フードの掻き出し抑制 (660・659・641)



クリアー透明本体で中身フード残量も一目で解る (660・659・641)



専用フックナットでしっかり固定 (659・641)





## HAPPY-DISH

ハッピーディッシュ

毎日の食事をもっとハッピーに！  
食べる喜びも一緒に運ぶ、食器シリーズ！

陶器製で安定感があり、小動物達が食べ易い様に口の高さを低めに設定。

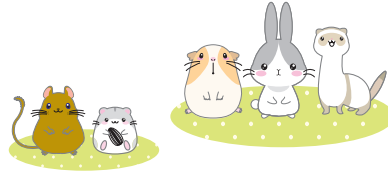

皿底には「ごちそうさまマーク」。

丸底で食べやすい！



**A01**  
ハッピーディッシュ・ラウンド (S)  
サイズ：約W75×D75×H45mm  
パッケージ：W80×D80×H55mm  
入数 12入  
定価 OPEN



4 976285 100109



**A02**  
ハッピーディッシュ・ラウンド (M)  
サイズ：約W115×D115×H65mm  
パッケージ：W123×D123×H75mm  
入数 12入  
定価 OPEN



4 976285 100208



**A31**  
ハッピーディッシュ・ボウル  
サイズ：約W150×D150×H70mm  
パッケージ：W155×D155×H75mm  
入数 12入  
定価 OPEN



4 976285 103100



**A04**  
ハッピーディッシュ・コーナー (S)  
サイズ：約W103×D80×H50mm  
パッケージ：W85×D85×H55mm  
入数 12入  
定価 OPEN



4 976285 100406



**A05**  
ハッピーディッシュ・コーナー (M)  
サイズ：約W140×D112×H90mm  
パッケージ：W120×D120×H100mm  
入数 12入  
定価 OPEN



4 976285 100505

真ん中に仕切りの着いた浅型食器、使い方色々。  
フェレットのベビーやハリネズミ等に。

ゼリーや副食にピッタリのW型食器。  
フクロモモンガやシマリス、ハムスター等に。



**A06**  
ハッピーディッシュ・ハーフ  
サイズ：約W125×D125×H30mm  
パッケージ：W128×D128×H40mm  
入数 12入  
定価 OPEN



4 976285 100604



**A07**  
ハッピーディッシュ・ダブル  
サイズ：約W122×D58×H25mm  
パッケージ：W125×D60×H30mm  
入数 12入  
定価 OPEN



4 976285 100703

取り外し可能な食器が付いた木製のステージ。  
モモンガ等、木の上で暮らす動物の自然な食事の形です。



**J04**  
森のステージ食器  
サイズ：W90×D165×H30mm  
パッケージ：W95×D40×H215mm  
入数 12入  
定価 OPEN



4 976285 190407



※木の材質や色目・木目等は、一定ではありません。※陶器は、一つ一つ手作業で製造しております。色目が違ったり、多少サイズや形状に差異があります。

# 牧草フィーダー

SMALL ANIMAL



牧草の量は足りていますか？本品は、大容量の横型カウンタータイプの牧草フィーダーです。生き物にとって食べやすさ抜群、毎日たっぷりの牧草をあげることができます。

**カウンタータイプ(横長)で  
食べやすさ抜群!!!**



**A51  
牧草カウンター**

サイズ:W410×D100×H130mm  
入数 6入  
定価 OPEN



**たっぷり入る  
大容量!!**



**ロング牧草が  
入れやすい!**

細かい牧草や粉も  
床にこぼれず  
しっかりキャッチ!



細かい牧草も床にこぼれずしっかりキャッチ! ケージ内固定式の、木製牧草フィーダーです。

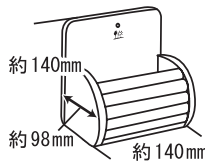

**949  
牧草ログフィーダー**

パッケージ: W140×D112×H195mm  
入数 12入  
定価 OPEN



内付け固定式

ケージ内設置用固定式の  
牧草フィーダー兼、かじり木。

外付け内付けどちらも可能。  
内付けの場合は、牧草フィーダーでありながら  
固定式かじり木としても使えます。



**947  
牧草フィーダーになるかじり木**

サイズ: W120×D60×H120mm  
パッケージ: W127×D72×H155mm  
入数 24入  
定価 OPEN



**948  
牧草フィーダーになるかじり木(大)**

サイズ: W140×D80×H180mm  
パッケージ: W150×D88×H220mm  
入数 12入  
定価 OPEN



948使用例

ケージ  
内設置

ケージ  
外設置

牧草がたっぷり入る大きめの樹脂製、牧草フィーダー。食べ口のメッシュ幅が広いので食べやすく、ケージの内側でも外側でも取り付けが可能。



**622  
ワイドフィーダー**

サイズ: W190×D80×H187mm  
パッケージ: W190×D80×H238mm  
入数 12入  
定価 OPEN



(ケージ内側取り付け)



(ケージ外側取り付け)



ケージ外に取り付ける際は、ワイヤーメッシュが取り外し可能。ケージワイヤーと重なりません。

スチール製のボール型牧草ホルダー。



**472  
ハイハイホルダー**

サイズ: 径約100mm  
パッケージ: W110×D100×H170mm  
入数 12入  
定価 OPEN



※ワンタッチフックで楽々取り付け。



チェーンも付属!

※木の材質や色目・木目は一定ではありません。

牧草フィーダー





# かじり木

SMALL ANIMAL

どこからかじっても角がかじれる!!  
カドっこかじり木は、かじりたくなる角面が  
転がっても、かじりやすい角度で現れます。

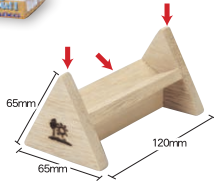

**625**  
カドっこかじり木

サイズ：約W120×D62×H60mm  
パッケージ：W70×D60×H150mm  
入数 12入  
定価 OPEN



4 976285 062506

固定式かじり木に使用できるだけでなく、モモンガやリスには、ケージ設置用のステ  
ージとして、ハムスター等では遊び場やカクレガとしても使用する事ができます。

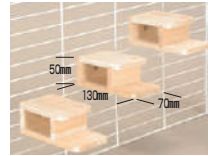

**756**  
ステージになるかじり木

パッケージ：W73×D57×H167mm  
入数 24入  
定価 OPEN



4 976285 075605

複数セットすれば、リスや  
モモンガのステージにもなり  
ます。

ケージ噛み行為から、生き物とケージを  
守る防護フェンス。思い切りかじれるので、  
ストレスも解消できます。



**492**  
かじり木フェンス

サイズ：約W200×D27×H200mm  
パッケージ：W200×D40×H230mm  
入数 12入  
定価 OPEN



4 976285 049200

引っかき行為から、生き物とケージを守る防護フェンス。  
凹凸のある板が爪とぎ効果もあり、ストレス解消!



**493**  
ひっか木フェンス

サイズ：約W200×D10×H240mm  
パッケージ：W200×D28×H265mm  
入数 12入  
定価 OPEN



4 976285 049316

かじり木

キューブ型かじり木TOY (ミニ)  
ハムスター・リス・デグー・チンチラ用



**466**  
ガリガリ・キューブ (ミニ)

サイズ：W70×D70×H70mm  
パッケージ：W77×D77×H100mm  
入数 24入  
定価 OPEN



4 976285 046605

固定も出来るローラー型かじり木TOY (ミニ)  
ハムスター・リス・デグー・チンチラ用



(固定用留め具付属)

**475**  
ガリガリ・ローラー (ミニ)

サイズ：径70×長70mm  
パッケージ：W77×D77×H100mm  
入数 24入  
定価 OPEN



4 976285 047503

固定・吊り下げOK!  
牧草フィーダーにもなるローラー型かじり木TOY  
うさぎ・モルモット・デグー・チンチラ用



(メタルチェーンと固定用留め具付属)

**476**  
ガリガリ・ローラー

サイズ：径85×長95mm  
パッケージ：W92×D92×H130mm  
入数 12入  
定価 OPEN



4 976285 047602

※木の材質や色目・木目は、一定ではありません。



② 考えながら一緒に遊ぼう♪  
**Foraging Toy**  
 フォージングトイ

穴におやつを入れたり、牧草を通したりして、  
 簡単フォージング(エサ探し)！  
 一緒に遊べる楽しいおもちゃ。

軽石製  
 歯の伸びすぎ対策に。

天然木使用。



軽石製。  
 かじってOK、歯の伸びすぎ抑制に。



**NEW**

**A101**  
 フォージング入門  
 軽石キューブ

パッケージ：W100×D45×H160mm  
 入数 20入  
 定価 OPEN

素材  
 セラミック  
 軽石



**NEW**

**A102**  
 フォージング入門  
 ウッディ

パッケージ：W100×D45×H160mm  
 入数 20入  
 定価 OPEN

素材  
 天然木



**NEW**

**J31**  
 爪とぎステップ

パッケージ：W100×D50×H230mm  
 入数 12入  
 定価 OPEN

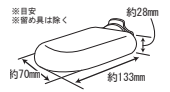

にんじんモチーフが可愛い固定式かじり木。横に入った切り込みが齧りやすくてとっても楽しい！

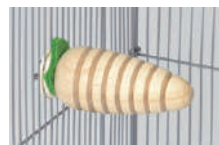

取付け例



**A08**  
 ガリガリキャロット (S)

サイズ：径約30×長100mm  
 入数 12入  
 定価 OPEN



**A09**  
 ガリガリキャロット (M)

サイズ：径約50×長110mm  
 入数 12入  
 定価 OPEN



ケージにしっかり固定できるから、しっかりかじり放題！！  
 かじるの大好きな小動物に楽しいTOY。歯磨き効果も！



取付け例



**631**  
 固定ヘチマ棒

サイズ：径約70×長約130mm  
 パッケージ：W70×D70×H200mm  
 入数 12入  
 定価 OPEN



金属不使用、ナチュラル素材の小動物用トイ。お気に入りの素材を見つけてあげよう。



**A15**  
 ナチュラルハンガー (ロック)

サイズ：約W45×D45×H220mm  
 入数 12入  
 定価 OPEN



**A16**  
 ナチュラルハンガー (コルク)

サイズ：約W50×D50×H220mm  
 入数 12入  
 定価 OPEN



※木の材質や色目・木目は、一定ではありません。





# ハウス

SMALL ANIMAL

低刺激で人にもハムスターにも優しい広葉樹(ポプラ)材を使用した、ちょっと大きめの木製ハウス。



**H21**  
広葉樹ハウス(丸太屋根)

サイズ: 約W140×D105×H110mm  
入数 12入  
定価 OPEN



**H22**  
広葉樹ハウス(スロープ)

サイズ: 約W155×D100×H110mm  
入数 12入  
定価 OPEN



通り抜け可能!  
跳び箱モチーフの木製ハウス。



**H191**  
とびばこハウス S

サイズ: W95×D130×H75mm  
入数 12入  
定価 OPEN



屋根が上がったり、中に隠れたり、やさしい丸みの広々ハウス。



**H11**  
ウェーブハウス(S)

サイズ: W125×D73×H90mm  
入数 24入  
定価 OPEN



**H12**  
ウェーブハウス(M)

サイズ: W190×D100×H130mm  
入数 12入  
定価 OPEN



## 快適機能

広葉樹ハウス、ウェーブハウス、ウッドハウスプチシリーズは、各種涼感アーチ、涼感キューブをハウスにすっぽり収めることができます。夏の暑さ対策にひんやりハウス!



底板がない広葉樹ハウスとウェーブハウスには下から!



天井をはずせるプチハウスには上から!

ドワーフハムスター用のキュートな木製ハウス。屋根部が取り外せて、お掃除も簡単。

天板  
取り外し  
可能



**535**  
ウッドハウス(プチ丸太)

サイズ: W90×D80×H100mm  
入数 24入  
定価 OPEN



天板  
取り外し  
可能



**534**  
ウッドハウス(プチ三角)

サイズ: W100×D80×H100mm  
入数 24入  
定価 OPEN



天板  
取り外し  
可能



**369**  
ウッドハウス(プチスロープ)

サイズ: W120×D73×H78mm  
入数 24入  
定価 OPEN



※木の材質や色目・木目等は、一定ではありません。

ハウス



つるりとした手触りが気持ちいい可愛いモチーフの陶器製ハウス。  
底なし構造でお掃除簡単。

肌触りが心地よく  
かわいい形がいっぱい!  
**陶器製**



**S58**  
陶器ハウス サメ

サイズ：約W75×D135×H80mm  
パッケージ：W125×D105×H95mm  
入数 12入  
定価 OPEN



4 976285 285806



**S59**  
陶器ハウス ペンギン

サイズ：約W90×D90×H85mm  
パッケージ：W95×D95×H95mm  
入数 12入  
定価 OPEN



4 976285 285905

素焼き素材の小さなハウス。



裏側イメージ



**S55**  
素焼きハウス (どんぐり)

サイズ：約W110×D95×H85mm  
パッケージ：W120×D100×H100mm  
入数 12入  
定価 OPEN



4 976285 285509



**539**  
素焼きハウス (きのこ)

サイズ：約W85×D85×H85mm  
パッケージ：W93×D93×H100mm  
入数 12入  
定価 OPEN



4 976285 053900

天然のヤシをくり抜いたハムスターやモモンガ用のハウス。



付属の固定具でワイヤーに取付け可能で、モモンガにも最適。

固定用留め具付き

**452**  
ココ・ハウス

サイズ：約W140×D120×H120mm  
入数 12入  
定価 OPEN



4 976285 045202

リス・モモンガ用木製ハウス。  
三角コーナー型。



固定用留め具付き

**323**  
コーナーハウス

サイズ：W160×D140×H175mm  
入数 12入  
定価 OPEN



4 976285 032035

シマリス・モモンガ用木製ハウス。  
懐かしいポストのようなかわいいフォルムです。



ロックを外すと扉が開いてお掃除簡単! 木製ピンで扉をロック

固定用留め具付き

**H20**  
ポストハウス

サイズ：W160×D130×H190mm  
入数 6入  
定価 OPEN



4 976285 172007

デグーにぴったりのサイズ感。

天板が取り外せるのですっきりお掃除できます。  
デグーはもちろん、シマリスやモモンガにも…。



天井を取り外したままでもOK!

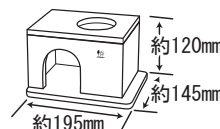

天板取り外し可能

固定用留め具付き



**H28**  
デグーハウス

サイズ：W195×D145×H120mm  
入数 12入  
定価 OPEN



4 976285 172809

※木の材質や色目・木目等は、一定ではありません。※陶器は、一つ一つ手作業で製造しております。色目が違ったり、多少サイズや形状に差異があります。





# ハウス

SMALL ANIMAL

チンチラ・プレーリードッグ用木製ハウス。底板が前後にスライドして、取り外せます。



底板は、前後にスライド(取りはずし可能)

### 324 ウッドハウス (G)

サイズ：W240×D160×H160mm  
入数 6入  
定価 OPEN



4 976285 032042

モルモット・ハリネズミに最適な落ち着くカクレガ。  
左右どちらにも入り口を設定。通り抜け可能で、レイアウトしやすい。



NEW

### H29 モルハリハウス

サイズ：W250×D200×H130mm  
入数 8入  
定価 OPEN

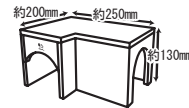

4 976285 172908

# ハウス

かくれて、くぐって、登って、楽しいサイコロ型ハウス。



### H18 サイコロハウス

サイズ：W210×D180×H200mm  
入数 6入  
定価 OPEN



4 976285 171802

見晴らし台へ、スロープで上がれる木製のカクレガハウス。



### 440 スロープハウス (L)

サイズ：W300×D200×H170mm  
入数 4入  
定価 OPEN



4 976285 044007

天然木製ハウスに、牧草フィーダー機能をドッキング！  
ハウスの外からでも、内からでも牧草が食べられます。



### 329 フィーダーハウス

サイズ：W305×D210×H190mm  
入数 4入  
定価 OPEN



4 976285 032905

天然木で作ったうさぎやモルモット等のハウスです。  
うさぎなどの小動物は自分の身を隠し、落ちつける場所を。



### 750 ラビットハウス

サイズ：W290×D220×H210mm  
入数 4入  
定価 OPEN



4 976285 075001

※木の材質や色目・木目等は、一定ではありません。



隠れても、のぼっても楽しい! もぐりこむのが大好きな小動物用跳び箱モチーフの木製ハウス。

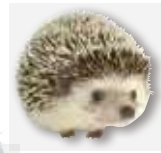

### H191

#### とびばこハウス S

サイズ: W95×D130×H75mm  
入数 12入  
定価 OPEN



### H19

#### とびばこハウス

サイズ: W165×D250×H130mm  
入数 6入  
定価 OPEN



### H192

#### とびばこハウス L

サイズ: W200×D290×H170mm  
入数 6入  
定価 OPEN



床置き設置と壁面設置(ワイヤー取り付け)の両方に対応。各生き物の習性や、飼育ケージ内のレイアウトによって、マルチに使えるカクレガです。

固定用  
留め具  
付き



付属の固定具で、  
壁面接地



**NEW**

### H30

#### スクエアトンネル S

サイズ: W150×D80×H80mm  
入数 12入  
定価 OPEN



**NEW**

### H31

#### スクエアトンネル M

サイズ: W200×D110×H110mm  
入数 12入  
定価 OPEN

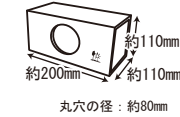

**NEW**

### H32

#### スクエアトンネル L

サイズ: W300×D140×H140mm  
入数 6入  
定価 OPEN



年中使える素焼き製! 夏は、素焼きの表面に触れてひんやり涼感。冬も、巣材を詰め込んでも蒸れず快適に…。素焼きだからかじっても安心!



### S62

#### テラコッタトンネル S

サイズ: 約W60×D60×H95mm  
(内寸: 約50×50mm) (※素焼きの為誤差あり)  
パッケージ: W70×D70×H110mm  
入数 24入  
定価 OPEN



### S63

#### テラコッタトンネル M

サイズ: 約W85×D85×H135mm  
(内寸: 約70×70mm) (※素焼きの為誤差あり)  
パッケージ: W130×D130×H180mm  
入数 12入  
定価 OPEN



### S64

#### テラコッタトンネル L

サイズ: 約W175×D175×H230mm  
(内寸: 約155×155mm) (※素焼きの為誤差あり)  
パッケージ: W230×D230×H285mm  
入数 6入  
定価 OPEN



丸洗いでできる樹脂製のハウス。ドーム型の広い内部空間の中でくつろげる。お手入れがしやすい底なし構造。



### H51

#### ドームハウス M

サイズ: W167×D194×H93mm  
入数 24入  
定価 OPEN



### H52

#### ドームハウス L

サイズ: W268×D310×H140mm  
入数 12入  
定価 OPEN



調整可能なストラップでワイヤーケージの天井から吊るせる可愛いカクレガ。床面がないので汚れにくい。生き物にストレスをかけずに、スリット部から中の様子をそっと確認。

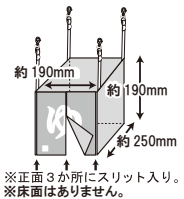

### W62

#### のれんハウス

ストラップ: 約90mm~150mm (※金具部含まず)  
パッケージ: 約W260×D25×H310 mm  
入数 12入  
定価 OPEN



のれんをくぐって出入りします。

※木の材質や色目・木目等は、一定ではありません。

※陶器は、一つ一つ手作業で製造しております。色味が違ったり、多少サイズや形状に差異があります。





# ステージ

SMALL ANIMAL

天然木のぬくもりでリラックス！  
シンプルでレイアウトしやすい小型の長方形のステージ。



### J11 リラックスステージ (S)

サイズ：約W160×D90×H60mm  
パッケージ：W95×D63×H195mm  
入数 12入  
定価 OPEN



4 976285 191107

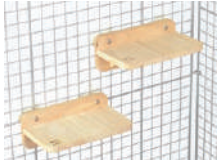

複数組み合わせて設置すれば、  
階段風ステージにも拡張可能です。

使い勝手のいい便利な大型ステージ。  
別のステージへのワンステップにしてもOK！



### J12 リラックスステージ (M)

サイズ：約W280×D180×H100mm  
パッケージ：W185×D100×H285mm  
入数 12入  
定価 OPEN



4 976285 191206



リラックス出来る、お気に入りの場所。

コーナー設置用ステージ。  
くつろぎスペースとしても、ステップにしても。



### J10 木製コーナーステージ (小)

サイズ：約180×180mm  
パッケージ：W185×D43×H235mm  
入数 12入  
定価 OPEN



4 976285 191008



ケージのコーナー設置用なので、  
ケージ内のスペースが有効的に利用できます。  
又、ゴミやフンが外に出にくいようサイドガード付きです。



### J754 木製コーナーステージ (大)

サイズ：230×230mm  
パッケージ：W235×D52×H267mm  
入数 12入  
定価 OPEN



4 976285 075407

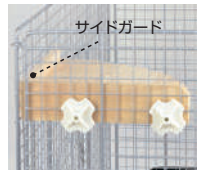

サイドガード



ステージ・パーチ

ケージレイアウトの幅が広がる、自然木でできた小さなステージ！



### J113 ナチュラルステップ

パッケージ：W110×D65×H180mm  
2枚セット  
入数 12入  
定価 OPEN



4 976285 191305



複数組み合わせて設置すれば、  
階段風ステージにも拡張可能です。

上下運動を好む生き物達へ。  
片面固定タイプでケージ内レイアウトの幅が広がる便利なステージ。



### J757 木製チンチラステージ

サイズ：180×120mm  
パッケージ：W127×D86×H225mm  
入数 12入  
定価 OPEN



4 976285 075704



複数組み合わせて設置すれば、  
階段風ステージにも拡張可能です。

取り外し可能な食器が付いた木製ステージ。  
モモンガ等、木の上で暮らす動物たちの自然な食事の形です。



### J04 森のステージ食器

サイズ：W90×D165×H30mm  
パッケージ：W95×D40×H215mm  
入数 12入  
定価 OPEN



4 976285 190407



ケージの中を、縦横無尽に駆け回るリスやモモンガ、デグーなどに。  
置き型として使えるほか、固定具を使用するとケージの天井から  
吊り下げることができ、空間を有効利用出来るツリー状のステージ。



### J477 ツリーステージ

サイズ：約W200×D200×H330mm  
パッケージ：W75×D65×H372mm  
入数 12入  
定価 OPEN



4 976285 047701

※置き型として使用する時は  
しっかりとした場所で水平で  
使用し、天井から吊り下げる  
時は、ケージの天井が本体と  
生き物の体重を支えられる  
ことを確認してから取り付け  
るようしてください。

※木の材質や色目・木目等は一定ではありません。



イーザーホームの奥行きに合わせたメッシュタイプの専用ステージ。  
幅13cmと18cm(ワイド)の2種類を用意。ケージの空間を上手に活用できます。

イーザーホーム60シリーズでは、2つを組み合わせてL字連結が可能(J22)。

対応ケージ一覧

- ・イーザーホーム 40
- ・イーザーホーム 40ハイ
- ・イーザーホーム エポ 60シリーズ (C51・C53・C54・C23・C24)
- ・イーザーホーム 60ローメッシュ
- ・イーザーホーム 60ハイメッシュ
- ・イーザーホーム エポ 80シリーズ (C61・C62・C33・C34)
- ・イーザーホーム 80ローメッシュ (C32)
- ・イーザーホーム 80ハイ (979)
- ・イーザーホーム ネクスト70 (C42)
- ・イーザーホーム フェレット80 (978)

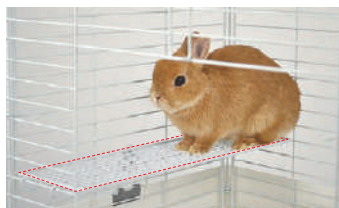
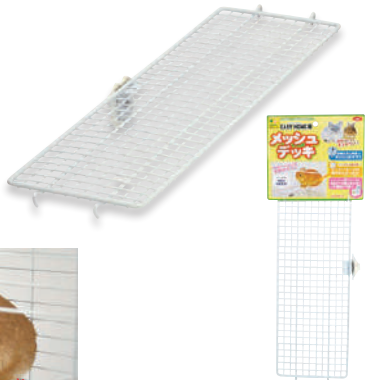

イーザーホーム 60シリーズ 連結イメージ

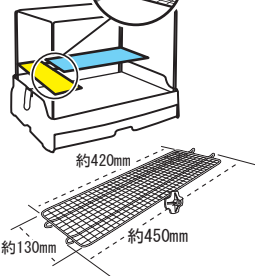

## J22 イーザーホーム用 メッシュデッキ

パッケージ：W170×D50×H500mm  
入数 12入  
定価 OPEN



4 976285 192203

対応ケージ一覧

- ・イーザーホーム 60ローメッシュ
- ・イーザーホーム 60ハイメッシュ
- ・イーザーホーム エポ 80シリーズ (C61・C62・C33・C34)
- ・イーザーホーム 80ローメッシュ (C32)
- ・イーザーホーム 80ハイ (979)
- ・イーザーホーム ネクスト70 (C42)
- ・イーザーホーム フェレット80 (978)



ワイドサイズ!  
ワイヤーメッシュでも  
丈夫なステージ!



## NEW J23 イーザーホーム用 メッシュデッキワイド

パッケージ：W220×D50×H500mm  
入数 12入  
定価 OPEN



4 976285 192302

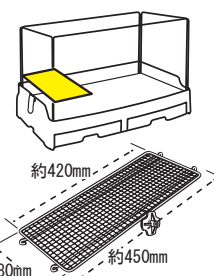

ワイヤーメッシュで出来たコンパクトサイズのステージ。  
壁面のガードで、フンやおしっこ等の汚れは  
下に落としかケージの外が汚れにくい!

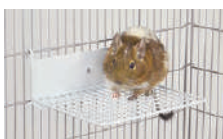
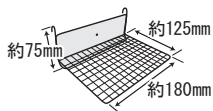

ガードで汚れを外に出さない。

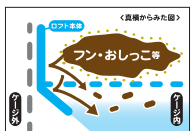

## J21 メッシュロフトミニ

パッケージ：W200×D78×H205mm  
入数 12入  
定価 OPEN



4 976285 192104

イーザーホームシリーズに取り付け可能!  
樹脂製で、お手入れ簡単なステージです。

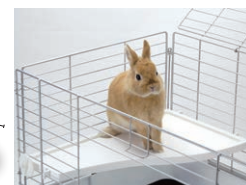
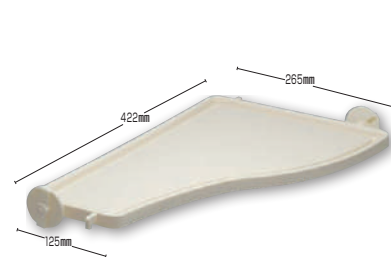

使用例

## J07 イーザーホーム用樹脂ステージ

サイズ：W422×D265×H17mm  
パッケージ：W270×D25×H465mm  
入数 12入  
定価 OPEN



4 976285 190704

対応ケージ

- ・イーザーホーム エポ 60シリーズ (C51・C53・C54・C23・C24)
- ・イーザーホーム 80シリーズ (C61・C62・978・979・C33・C34・C32)
- ・イーザーホーム ネクスト70 (C42)
- ・イーザーホーム 60ローメッシュ

うさぎ等の飼育ケージ内設置用のワイヤーメッシュ製のリラックス空間。



リラックス、リラックス...

## 855 メッシュトンネル (L)

サイズ：W280×D160×H160mm  
入数 12入  
定価 OPEN



4 976285 085505



モモンガやシマリス等のケージの空間を利用して  
メッシュトンネルを取り付ければ、彼らのとまり木となる。



## 852 メッシュトンネル

サイズ：径90×長280mm  
パッケージ：W100×D100×H320mm  
入数 12入  
定価 OPEN



4 976285 085208







# ステージ・パーチ

SMALL ANIMAL

床置き設置と壁面設置（ワイヤー取り付け）の両方に対応。  
各生き物の習性や、飼育ケージ内のレイアウトによって、マルチに使えるカクレガです。

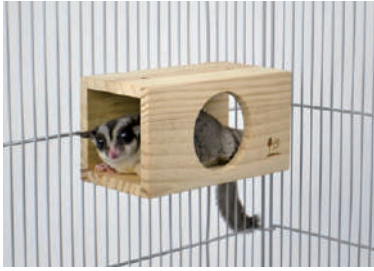

**NEW**

**H30**  
スクエアトンネル S

サイズ：W150×D80×H80mm  
入数 12入  
定価 OPEN

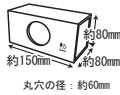

**NEW**

**H31**  
スクエアトンネル M

サイズ：W200×D110×H110mm  
入数 12入  
定価 OPEN

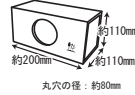

**NEW**

**H32**  
スクエアトンネル L

サイズ：W300×D140×H140mm  
入数 6入  
定価 OPEN

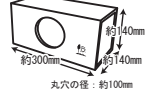

軽石製で、足場として使うだけで自然に爪先を摩擦します。  
かじってもOK、歯の伸びすぎ抑制に。  
くると回して表も裏も、また縦型にもできます。  
デグー・シマリス・フクロモモンガ等に。



**NEW**

**J31**  
爪とぎステップ

パッケージ：W100×D50×H230mm  
入数 12入  
定価 OPEN



組み合わせて階段に！

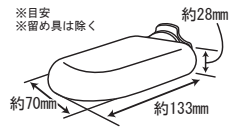

天然木の周りに砂をまとわせた細かな砂目が爪先の摩擦を進めて自然に整える爪とぎパーチ。生き物の体重がかかるパーチ上下の砂はカットした、足裏に優しいパーチです。  
天然の枝ぶりをそのまま使用しています。中には楽しい形をしたものも。

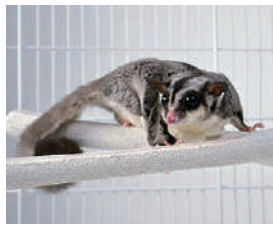
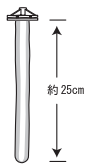

上下の砂をカットして足裏に優しい。

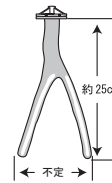

**B46**  
爪とぎパーチ ストレート

サイズ：250mm長  
パッケージ：W80×D55×H325mm  
入数 12入  
定価 OPEN



**B47**  
爪とぎパーチ Y型

サイズ：250mm長  
パッケージ：W100(不定)×D55×H325mm  
入数 12入  
定価 OPEN



熱帯ジャングルの雰囲気ケージの中に。非定型にねじれた自然のつるを利用した、飼育ケージ内設置用とり木です。

**J45**  
スパイラルパーチ L45

サイズ：長さ約45cm 太さ不定  
入数 12入  
定価 OPEN



**857**  
スパイラルパーチ L60

サイズ：長さ約60cm 太さ不定  
入数 6入  
定価 OPEN



**858**  
スパイラルパーチ L90

サイズ：長さ約90cm 太さ不定  
入数 6入  
定価 OPEN



※天然素材を使用しておりますので、サイズ・形状等は一定ではありません。

ステージ・パーチ



## 研究機関で長年の実績を持つ ホコリを除去した広葉樹フレーク。

吸臭性に優れた北欧産広葉樹を高湿乾燥で殺菌し、ホコリを徹底的に除去しました。ペットや飼育者、環境にも優しい低アレルギーな広葉樹の敷き材です。幅広い生き物にご使用いただけます。



責任ある森林管理のマーク

### 低刺激広葉樹 ポプラ



**G03**  
広葉樹 ノンダストフレーク  
容量：約6.5L  
パッケージ：W295×D90×H470mm  
入数 8入  
定価 OPEN



- 高温乾燥で殺菌処理
- ペットと飼育ケースが汚れにくい
- 低アレルギーでペットも飼育者も安心

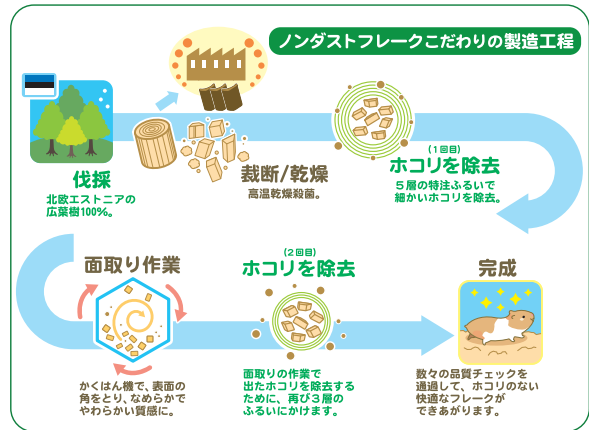

しなやかな広葉樹（ポプラ材）を、100%を使用しています。針葉樹材に比べ、人や小動物の肌にやさしく、アレルギー・刺激性が少なく、安全にご使用出来ます。ホコリが少なく、吸水性・吸臭性に優れ、小動物達の敷き材として最適です。

### 低刺激広葉樹 ポプラ



**737**  
広葉樹マット  
容量：約7L  
パッケージ：W250×D70×H450mm  
入数 10入  
定価 OPEN



広葉樹マットに穴を掘って遊ぶハムスター。

松や杉などの針葉樹に比べ、刺激性が少ない広葉樹（白樺）を使用した、小動物に優しい敷き材です。吸湿性・吸臭性にすぐれ、小動物の敷き材として最適！ たっぶりの容量がコンパクト、持ち運びや保存にも手軽で便利な、圧縮梱包です。

### 低刺激広葉樹 白樺



**G01**  
白樺広葉樹チップ  
容量：約500g  
パッケージ：W120×D60×H310mm  
入数 24入  
定価 OPEN



**G02**  
白樺広葉樹チップ  
容量：約1kg  
パッケージ：W140×D70×H380mm  
入数 12入  
定価 OPEN



※天然素材を使用しているものに関しては、色、サイズ、形状等一定ではありません。





# 敷き材・ふとん

SMALL ANIMAL

再生可能な新聞紙などの古紙原料を100%使用した、ハリネズミ等の小動物用床材です。密度の高い紙繊維は吸水性が高いため、おしっこなどの水分をすばやく吸収し、トイレ臭を軽減しますのでお部屋の環境を守ります。固まる成分や化学物質無添加、さらに無香料なので環境にもやさしく、ペットが触れてもアレルギー症状が出にくいので安心です。適度な重みで飛び散りが少なく、使いやすい小粒タイプで、密度良く床面に敷く事ができます。ハリネズミにも安心して飼育環境をきれいに保ちます。



- 100%再生紙
- 高吸水性
- ダストフリー
- 低アレルギー性・無香料

## P17 ハリネズミリター

容量：約6L  
パッケージ：W320×D70×H450mm  
入数 6入  
定価 OPEN



竹は、イヤな臭いの元となる雑菌の繁殖を防ぎ、優れた消臭性を発揮、天然の抗菌素材とも言われています。そんな竹を原料として作られた綿は、硬い幹のもつ印象とは反対に、とてもしなやかでふわふわとした手ざわりになり、小動物に適した床材として使うことができます。

冬は暖かく、夏はさらり。  
年中使えるしなやか巣材。

- ▶ 静電気の発生が少ない
- ▶ 手足に絡まりにくい
- ▶ 優れた吸湿性



## NEW

## 836 たけわたの巣づくりおふとん

容量：約70g  
パッケージ：W160×D100×H300mm  
入数 12入  
定価 OPEN



敷き材・ふとん

## 小動物用の『紙』製のふんわり敷き材。

ケアペーパーは天然素材を原料に衛生用品や紙おむつなどにも、使用される高品質紙を使用して独自の製法で何層にも重ねて圧縮し、使いやすい大きさにカットしたペーパー（紙製）マットです。

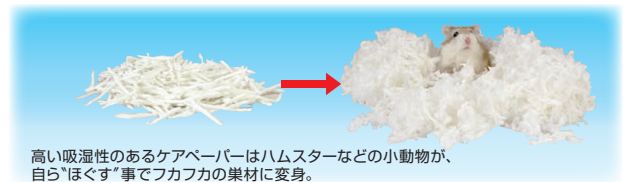

高い吸湿性のあるケアペーパーはハムスターなどの小動物が、自ら“ほくす”事でフカフカの巣材に変身。



- 多層構造で優れた吸水力
- ふんわり抜群のクッション性
- アレルギー・刺激性をより低減

## 833 ケアペーパー

容量：約4.5L  
パッケージ：W270×D70×H390mm  
入数 12入  
定価 OPEN



バミュダ牧草は、チモシー牧草と同じイネ科の多年草耐暑性に優れた牧草です。素材として、他の牧草と比較して細く、水はけも良いので、小動物の床敷き材として最適です。アメリカンラビットのプリーダーや動物園施設等で、草食動物用の敷き材としても幅広く使用されている牧草です。ウサギ等が食べても安全で問題ありません。



## 512 敷き牧草 (バミュダグラス)

容量：約1kg  
パッケージ：W300×D160×H390mm  
入数 6入  
定価 OPEN





### キレイがつづく+ おなやみ 解決トイレ

iv  
アイボリー

シートを取り替えてお掃除楽々のうさぎ用トイレ。(PAT.P)  
こびりつく尿石汚れはトイレ掃除のおなやみでも大きな問題です。  
おなやみ解決トイレは、スノコの下をびったりシートで覆うことができ、トイレの隅に当たったオシッコもしっかりキャッチ！  
裏に回らず、尿石が得意な部分のキレイが続きます。  
カバーとスノコが一体型でシートにいたずらされにくい。  
また、厚みがあってかじりにくい構造。

### シートを取り替えて お掃除楽々のうさぎ用トイレ



シートのセットが楽々！  
専用クリップ付き

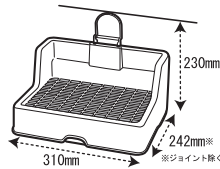

専用シートで  
尿の裏まわり無し！  
2重構造トイレ



トイレゴミも水分も、シートが  
受け止め、処理は一緒に！

### P09 おなやみ解決トイレ IV (アイボリー)

パッケージ：W310×D242×H150mm

入数 12入

定価 OPEN



4 976285 250903

## 快適機能

うさぎ用トイレのおなやみ解決を  
盛り込んだシートが使えるトイレです。

スクエア型トイレ  
両サイドから入りやすく  
背面でお尻が落ち着く  
スクエア型トイレ

スライドで  
簡単取り付け  
しっかり取り付け！  
取り外し簡単！  
スライドジョイント仕様



足裏にやさしい  
樹脂スノコと  
カバーが一体に  
なってイタズラ軽減！  
樹脂スノコカバー

専用シート※で  
尿の裏まわり無し！  
2重構造トイレ  
※別売  
尿の裏回りなし

こびりつく尿石汚れを解決！  
尿石が得意な部分のキレイが続きます。



スミっこに集中する汚れも… シートでしっかりキャッチ！



シートをめくって… くるっとまとめてポイ  
※ 塗料による吸水イメージです。

スライドジョイント使用、片手で楽々着脱。

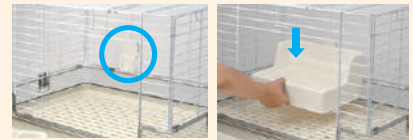

ウッドリターと一緒に使うと  
さらに効果的！

深めのトイレだから「瞬間消臭ウッドリター」※別売  
との併用も楽々！瞬間的に消臭でき、水分や  
ニオイ戻りも吸収＆消臭！リターのゴミもシート  
と一緒にまとめて楽に処理できます。



おなやみ  
解決  
トイレタリー

### おなやみ 解決トイレ 専用シート

日本製  
MADE IN JAPAN

トレイのフチまでしっかりガード！！  
薄型で敷きやすい専用シート

おなやみ解決トイレにびったりの専用薄型シート。おなやみ解決  
トイレの受けトレイのフチまで覆い、トイレの形状にフィットする  
サイズ感で敷きやすく、まとめてトイレゴミの処理ができてお手入  
れ楽々！毎日のトイレ使用に！30枚入り。

- ・白いシートで色が見やすい
- ・柔らかく薄型で処理が楽々
- ・香りストレス無し無香料

毎日取り替えて30日分！  
持ち運びや保管も便利な  
コンパクト包装です。



### P10 おなやみ解決トイレ専用シート

シートサイズ：440×320mm 30枚パック  
パッケージ：W160×D110×H300mm

入数 20入

定価 OPEN



4 976285 251009

## 快適機能

まとめてポイッで  
キレイがつづく！



おなやみ解決トイレの受けトレイの  
フチまで覆うゆとりサイズ。トイレ砂との併用もバッチリ。  
使用後はトイレゴミをシートでまとめて処理ができて快適！

毎日の健康チェックに！

水分がサッと広がってすばやく  
吸収し、デリケートな尿の変化が  
確認しやすい真っ白な薄型  
シートです。

色の状態や濃度も確認しやすい！



※ 塗料による吸水イメージです。

尿量が多い子やシートからのニオイ戻りが気になる場合  
「瞬間消臭ウッドリター」※別売との併用が、オススメ!!  
シートの上に軽く、ひと握りのウッドリターを敷いて  
おくと、多い水分や臭いもしっかり吸収＆消臭！  
互いを補い合うベストタッグです。



おなやみ  
解決  
トイレタリー

トイレ・砂浴び用品





# 瞬間消臭 ウッドリター 超

天然木材(パイン材)にクエン酸を配合し、高圧縮成型したベレット状のトイレ砂。  
パイン材に含まれるフィトンチッドはフンとオシッコの発酵、腐敗を防ぎ、悪臭の原因物質である硫化水素や有機酸の揮発を抑制・消臭します。またクエン酸がオシッコのアンモニア臭を瞬間消臭し、雑菌の繁殖を抑制します。原材料のパイン材は吸水力が高い木質部のみを使用し、吸水力と消臭力に優れ、経済性も良く、総合的に長けた万能トイレ砂です。



## 超吸水

パイン材を高圧縮。  
ひとにぎりでも 130ccを  
吸い込む頼れる吸水力!

## 瞬間消臭

圧倒的消臭力!  
アンモニアのイヤな臭いを  
1分後には99%消臭!

## 尿石抑制

尿石の固着軽減と  
抗菌作用がある  
クエン酸を配合。



### P71 瞬間消臭 ウッドリター スーパー

容量: 約7L  
パッケージ: W320×D70×H475mm  
入数 4入  
定価 OPEN



トイレ・砂浴び用品

# 瞬間消臭 ウッドリター 軽

天然木材(パイン材)にクエン酸を配合し低圧縮成型したベレット状のトイレ砂。  
パイン材に多く含まれるフィトンチッドはフンとオシッコの発酵、腐敗を防ぎ、悪臭の原因物質である硫化水素や有機酸の揮発を抑制・消臭します。またクエン酸がオシッコのアンモニア臭を瞬間消臭し、雑菌の繁殖を抑制します。姉妹品の瞬間消臭ウッドリタースーパーの消臭力そのままに40%軽量化し、スピード吸水を実現。悪臭の原因菌が繁殖・揮発する前に閉じ込めます。



## 軽量&スピード吸水

消臭力そのままに  
ウッドリタースーパーを40%軽量。  
瞬時に吸水をはじめる  
スピード吸水!

## 瞬間消臭

圧倒的消臭力!  
アンモニアのイヤな臭いを  
1分後には99%消臭!

## 尿石抑制

尿石の固着軽減と  
抗菌作用がある  
クエン酸を配合。

### P72 瞬間消臭 ウッドリター ライト

容量: 約7L  
パッケージ: W320×D70×H475mm  
入数 4入  
定価 OPEN





トイレのおなやみ、ウッドリターがスツキリ解決！



日本製  
MADE IN JAPAN

瞬間消臭  
ウッドリタースーパー

超吸水 抜群の吸水力！少量でグングン吸水！



限界吸水力比較テスト

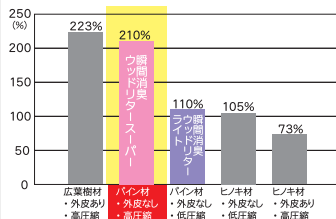

各リターを準備し、吸水率を測定。  
(※自社テスト方法及びデータによる)

臭いがたつ間もなく  
1分で99%消臭

瞬間消臭

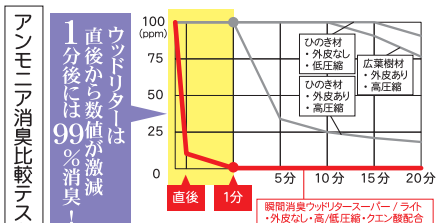

アンモニア消臭比較テスト  
直後から数値が激減  
1分後には99%消臭！  
容器に各リターを入れ、アンモニア水を投入しアンモニア濃度を測定。(※自社テスト方法及びデータによる)  
パイン材に多く含まれるテルペン類、フィトンチッドはフンとオシッコの発酵、腐敗を防ぎ硫化水素や有機酸の揮発を抑制します。また、クエン酸配合のウッドリターは、オシッコを吸水すると、アンモニアを瞬間消臭し、臭いの原因菌を殺菌、繁殖を抑制します。

クエン酸で尿石対策  
除菌抗菌効果も！

尿石抑制



●クエン酸の効能  
クエン酸は酸性の性質で、酸が水分中のカルシウム(アルカリ性)を溶かして柔らかくします。特にうさぎのオシッコは、カルシウムを多く含むためクエン酸が効果的に働き、ガッチリとこびり付く尿石の固着を軽減します。  
万が一、生き物が口にしても問題ないよう食品グレードのクエン酸を使用し、日本国内の専用ラインで製造しています。

ペットシートとも相性抜群！

シートでは吸水しきれない水分や、消臭できない臭いもしっかり吸収！シートを使用する中で、尿量が多い子やシートからのニオイ戻りが気になる場合はウッドリターをひと握り！トイレゴミはシートでまとめて捨てるので、お掃除が簡単。互いを補い合うベストタッグです。

うさぎ専用トイレやケージの受けベースにペットシートを敷き、その上にウッドリターを軽く敷きます。

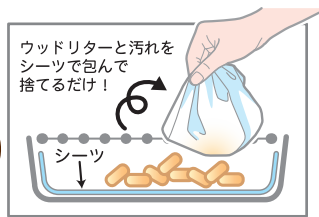

キレイのヒント

クエン酸配合



表皮不使用



(のり等) 接着剤不使用



残材利用



軽量  
スピード吸水

重さ40%カットでおでかけや携帯に便利！



消臭力そのままに  
使いやすい軽量タイプ！

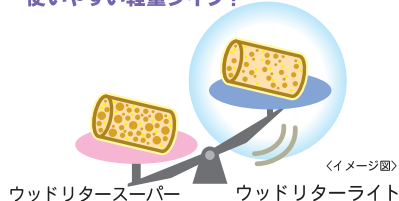

瞬間消臭  
ウッドリターライト



トイレ・砂浴び用品





# トイレ・砂浴び用品

SMALL ANIMAL

ドワーフハムスターの砂浴び専用として、本体サイズを設定し、底ベース形状を曲面に設計してあるので、砂浴びをしても砂が常に底中央部に集まり、砂の量も少量で済みます。

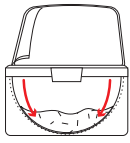

### 339 バスハウス (ドワーフハムスター用)

サイズ：W100×D73×H73mm  
パッケージ：W90×D90×H130mm  
入数 12入  
定価 OPEN



掃除に便利な  
シャベル付き!



4 976285 033902

ゴールデンハムスターにも余裕のワイドサイズのバスハウス。ゆったり砂浴びをしたいドワーフハムスターにも! 少量の砂でも思いっきり砂浴びが楽しめる。



### P20 バスハウス ワイド

サイズ：W140×D90×H85mm  
パッケージ：W95×D75×H145mm  
入数 12入  
定価 OPEN



掃除に便利な  
シャベル付き!



4 976285 252006

ほどよい囲いがホッと落ち着く。トイレの中でクルリと横向きになるので砂かきをしても飛び散りにくい、ゴールデンサイズのトイレスペース。



### P02 ゴールデンハムスターの快適トイレ

サイズ：W140×D88×H85mm  
パッケージ：W95×D65×H145mm  
入数 12入  
定価 OPEN



掃除に便利な  
シャベル付き!



4 976285 250200

ほどよい囲いがホッと落ち着く。少ない砂でも充分に使えて砂かきをしても飛び散りにくい、ドワーフハムスターの快適トイレスペース。



### P01 ドワーフハムスターの快適トイレ

サイズ：W100×D73×H73mm  
パッケージ：W90×D90×H130mm  
入数 12入  
定価 OPEN



掃除に便利な  
シャベル付き!



4 976285 250101

ハムスター用 (中置き・外付け兼用) フード付トイレです。飼育容器内ではコーナーに置き、またサンコー、ハムスター用ケージ・キット外付けトイレとして取り付けることが出来ます。上部カバーを開けてお掃除やトイレ砂の補充が簡単に出来ます。専用パイプ接続によりトイレとしてのみではなく寝床や食糧貯蔵などいろいろな部屋として使うことができます。



ルックルック (ミニ) との接続例。



### 335 フチレット

サイズ：W150×D95×H90mm  
パッケージ：W100×D95×H150mm  
入数 12入  
定価 OPEN



掃除に便利な  
シャベル付き!



4 976285 033506

サンコーのハムスターパイプジョイント付き飼育ケージと接続! トンネルの先の安心できる空間で、思いっきり砂浴び。パイプを拡張して複数個つなぐ事も可能です。



### P16 ハムスター ジョイントバスハウス (パイプ付)

サイズ：W232×D151×H178mm (本体外寸)  
パッケージ：W240×D160×H155mm  
入数 12入  
定価 OPEN

※付属パイプに加えて、別途追加パイプが必要な場合があります。



4 976285 251603

素焼き素材の、砂浴びしながら、爪とぎ効果を得られる小さな素焼きハウス。【ドワーフ (小さな) ハムスター用】



### 537 素焼きの爪とぎ・砂浴びハウス

サイズ：W75×D90×H80mm  
パッケージ：W100×D90×H100mm  
入数 12入  
定価 OPEN



4 976285 053702

砂浴びが存分にできて、メンテナンスがしやすいガラス製。着脱簡単な木製ボトルホルダーで安定感もUP!



お試しデグーサンド付き!



### 409 デグー砂浴びボトル

ボトルサイズ：径120×高186mm  
ボトル穴 径：径75mm  
パッケージ：W150×D140×H213mm  
入数 8入  
定価 OPEN



4 976285 040900

※陶器は、一つ一つ手作業で製造しております。色目が違ったり、多少サイズや形状に差異があります。

トイレ・砂浴び用品

# トイレ・砂浴び用品

SMALL ANIMAL



乾燥地に住むデグーにとって、砂浴びは健康維持やストレス解消に欠かせないものです。デグー砂浴びバスハウスは、思いっきり転がれる内部空間で、大好きな砂浴びが存分に楽しめる、置き型タイプの砂浴び容器です。小さい出入り口で、体に付いた砂が外に散らばりにくい構造になっています。また、付属の天井キャップを取り付ければケージのお掃除中等、短時間での避難スペースとして使うこともできます。

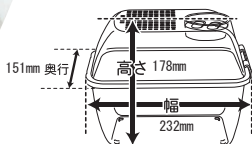

ハムスターやシマリスの砂浴びにも。

## P161 デグー砂浴び バスハウス

パッケージ：W240×D160×H155mm  
入数 12入  
定価 OPEN



4 976285 251610

※浴び砂は付いておりません。別途ご用意下さい。

飼育下においても、砂浴びはストレス解消にも役立ち、チンチラやプレーリードッグにとって、健康維持・病気予防のためにも不可欠です。

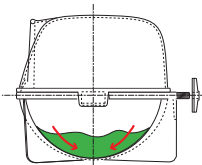

## 753 プレイバス (チンチラ・プレーリー用)

サイズ：W230×D220×H200mm  
パッケージ：W235×D230×H205mm  
入数 6入  
定価 OPEN



4 976285 075308

深いトイレと、広い床面積をもつ、うさぎ用コーナー型スノコ付きトイレ。ダブルロックでスノコはずしのいたずら対策。専用ナットでしっかり固定。

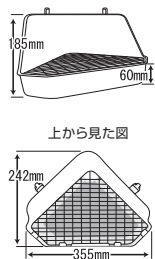

## P08 しっかり固定の深広トイレ・IV (アイボリー)

サイズ：W355×D242×H185mm  
入数 12入  
定価 OPEN



4 976285 250804

### 快適機能

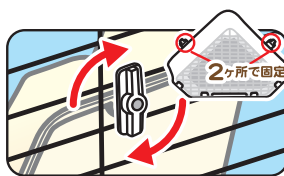

①専用ナットでしっかり固定！  
着脱も簡単！



②ダブルロックでスノコ外し対策

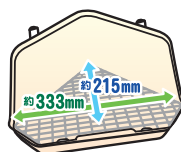

③広々サイズで大きな子にも対応できる！  
また、トイレ用リターが膨らんでも安心の大容量！



うさぎ用コーナー型 (三角) のスノコ付トイレです。専用ナットでしっかり固定。



## P04 うさぎの三角トイレ・IV (アイボリー)

サイズ：W360×D220×H165mm  
入数 12入  
定価 OPEN



4 976285 250408

### 選べる2色!



## P06 うさぎの三角トイレ・PI (ピンク)

サイズ：W360×D220×H165mm  
入数 12入  
定価 OPEN



4 976285 250606





# トイレ・砂浴び用品

SMALL ANIMAL

ハリネズミ専用のトイレが誕生！ 出入りしやすい優しいスロープ付き。床面積広々、砂浴び場としても使えます。  
※トイレ砂は別途ご用意下さい。

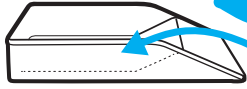

出入りしやすいゆるやかスロープ。



## P18 ハリネズミ スロープトイレ

サイズ：W192×D270×H50mm  
パッケージ：W200×D55×H280mm  
入数 12入  
定価 OPEN



4 976285 251801

サンコーの飼育ケージの奥行きに、ぴったりサイズのうさぎ用とフェレット用トイレ。  
ケージに設置した時にトイレとケージワイヤーとの間にすき間が出来ないので、トイレのしつけにも最適。  
(うさぎ用は、メッシュスノコ付)  
○高さのある専用ワイヤーメッシュスノコ付で、足やおしりが汚れず衛生的なラビット専用トイレ。  
○専用ネットで、脱着簡単。



## 774 ラビット・フィットパン

サイズ：W275×D200×H150mm  
入数 12入  
定価 OPEN



4 976285 077401



## 545 ラビット・フィットパン (L)

サイズ：W400×D200×H160mm  
入数 12入  
定価 OPEN



4 976285 054501

○フェレットの習慣を考慮して作られた多方向から進入可能な専用トイレ。  
○トイレ砂をかき出しにくい様、内側にカバーを設置。  
○専用ネットが付いているのでケージにしっかり固定。



## 775 フェレット・フィットパン

サイズ：W275×D200×H150mm  
入数 12入  
定価 OPEN



4 976285 077500



## 544 フェレット・フィットパン (L)

サイズ：W400×D200×H160mm  
入数 12入  
定価 OPEN



4 976285 054402



ワイルドホーム・フェレットに設置。

小動物トイレのサイズに対応。スリットが入っていないので、目づまりが無く、使用感バツグン。  
特にフェレットのトイレの掃除に最適です。



## 773 小動物トイレ掃除用シャベル

サイズ：W200×D70×H30mm  
パッケージ：W70×D30×H225mm  
入数 12入  
定価 OPEN



4 976285 077302

[深広トイレ用パーツ]



## 5P08 深広トイレ用 ワイヤースノコ



4 976285 525087

[うさぎの三角トイレ用パーツ]

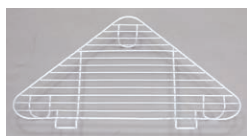

## 5777 三角トイレ用 ワイヤースノコ



4 976285 057779



## 9777 三角トイレ用 樹脂スノコ



4 976285 097775

[ラビット・フィットパン用パーツ]



## 5774 フィットパン用 ワイヤーメッシュスノコ



4 976285 057748

[ラビット・フィットパンL用パーツ]

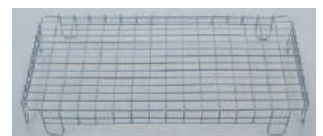

## 5545 ラビットフィットパンL用 ワイヤーメッシュスノコ



4 976285 055454



主成分のベントナイトがすばやくオシッコなどの水分・汚れを吸着して取り込み、硬質ゼオライトが臭い成分を吸収して消臭します。濡れた部分がすばやく固まり、水分の吸収性はもちろん吸臭性にも優れ、後始末が簡単で使いやすい、便利なトイレ砂です。



**P031**  
吸って固まる ミニクリーン

容量：800g  
パッケージ：W150×D70×H260mm  
入数 12入  
定価 OPEN



ハリネズミ専用のトイレ砂。浴び砂としても使えます。

- 100%天然鉱物(ゼオライト)
- 湿気・アンモニアを吸収
- 水気をすっても固まらない
- 皮膚を清潔に
- トイレ用砂&浴び砂として



**P19**  
ハリネズミサンド

容量：1kg  
パッケージ：W200×D100×H280mm  
入数 12入  
定価 OPEN



小さなハムスターの体に合わせた細かい砂を使用し、加熱処理された砂浴び専用砂です。



**338**  
バス・サンド(ハムスター用)

容量：1kg  
パッケージ：W150×D70×H260mm  
入数 12入  
定価 OPEN



デグーやプレーリードッグは皮脂分泌が多いため、砂浴びで毛並みを整えています。汚れの吸着に優れた適度な粗目の硬質ゼオライト製で余分な皮脂や汚れをスッキリ落とします。

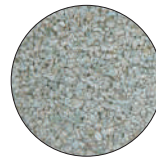

**410**  
デグーサンド

容量：1.5kg  
パッケージ：W200×D45×H305mm  
入数 10入  
定価 OPEN



自然の素材のみを使用し、小さくデリケートな生き物に安全で、環境にもやさしいハムスター用トイレ砂です。天然鉱物と木粉とを粉砕、ブレンド・加熱し、その他の添加物を一切使用せずに、ハムスター等の小動物の生体に合わせたサイズの球状にしました。オシッコでぬれた部分を素早く、自然に固め、湿気やアンモニアの除去、悪臭防止に効果があります。



**337**  
セーフクリーン

容量：約900cc  
パッケージ：W150×D70×H260mm  
入数 12入  
定価 OPEN



細く密度の高いチンチラの皮毛には、かなり細かい浴び砂が必要です。チンチラサンドは、汚れの吸着に優れた鉱物「ゼオライト」を、チンチラの為に細かく仕上げた微粒砂です。

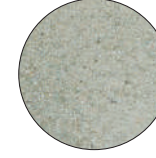

**309**  
チンチラサンド

容量：1.5kg  
パッケージ：W200×D45×H305mm  
入数 10入  
定価 OPEN



リス・ハムスターなどの小動物用トイレ砂です。細かく吸湿性の高い砂で、オシッコなどの水分をすばやく吸水・吸臭し、砂は、いつもサラサラです。天然鉱物100%で、安全ですので小動物たちの砂浴び用としても最適です。



**P03**  
サラッとクリーン

容量：600g  
パッケージ：W150×D70×H260mm  
入数 12入  
定価 OPEN



※自然素材のため、ロットにより色目や粒の形状が異なる場合があります。

トイレ・砂浴び用品





# トイレ・砂浴び用品

SMALL ANIMAL

## ECO エコ・クリーンリター Clean Litter

- 古紙原料使用
- 高吸水性
- 高温殺菌製造
- 低アレルギー・無香料

### 環境と生き物に安らぎを

古紙パルプ繊維が、水分をすばやく吸収、アンモニアを中和して臭いを軽減します。再生可能な新聞紙などの古紙原料を使用した、小動物用のトイレ砂です。固まる成分や化学物質が無添加、さらに無香料なので環境にもやさしく、低アレルギー性で、ペットが触れても安心です。

適度な重みで飛び散りが少なく、使いやすい小粒タイプ。



### P22 エコ・クリーンリター 10L

容量：約10L  
パッケージ：W250×D100×H470mm  
入数 4入  
定価 OPEN



### P23 エコ・クリーンリター 30L

容量：約30L  
パッケージ：W320×D150×H670mm  
入数 1入  
定価 OPEN



トイレ・砂浴び用品

厳選した天然素材を使用し、粉が少なく飛び散りにくいベレット状のフェレット専用のトイレ砂です。

- オカラが主原料
- フェレットが口にしても安全
- 活性炭入りで素早く消臭



### 831 フェレット・リター (7L)

容量：約7L  
パッケージ：W340×D70×H475mm  
入数 4入  
定価 OPEN



即効性と持続性に優れた抗菌剤を使用して、臭いのもとへ瞬時に作用！消臭力を長時間発揮します！！安心の厚みで、水分を受け止める吸水ポリマーを、たっぷり使用！1枚で約600ccの水分を楽々と受け止め、しっかり消臭・たっぷり吸収できるペットシートです。

決まった隅にトイレする、うさぎやモルモット等の小動物の習性を考え、汚れた面だけを取り替える、2枚敷きに便利なペットシートです。(イーシーホームシリーズの奥行きに合わせて使いやすい大きさです。)



超厚型シートでしっかり吸収

銅イオンによる即効性の消臭性能！！

抗菌効果で消臭能力が持続！！

うさぎの習性を考えた2枚敷き  
無駄を省いたエコ使用！！

### 834 ラビット・エコシート

(340×450mmサイズ20枚パック)  
パッケージ：W235×D90×H390mm  
入数 12入  
定価 OPEN



### 小動物のために作られた、環境にも優しい尿石除去剤！

カルシウム分が多いうさぎ等の尿石は、頑固にこびりつく洗剤を使いタワシ等で強くこすってもなかなか取れない困り物。そんなつこい尿石を簡単に除去！撒布すると尿石が速やかに溶け出し、3～5分待つて水で流すだけで、トイレやケージを傷めずきれいに洗浄する事ができます。塩酸や次亜塩素酸を含まないため金属腐食も少なく、特に小動物の住環境での尿石除去に効果を発揮し、有機酸に特殊キレート剤を配合した、環境に優しい無リン洗剤です。



① トイレにこびりついた、頑固なうさぎの尿石。

② 尿石除去剤を均一にスプレー。

③ ティッシュを当てて、3～5分！

④ 水で流せば、こんなに綺麗に！

### 767 小動物の尿石除去剤

容量：100mL  
パッケージ：W40×D40×H146mm  
入数 24入  
定価 OPEN



- 主成分
- 有機酸 (スルファミン酸、リンゴ酸など)
- アニオン界面活性剤
- 非イオン界面活性剤
- pH (原液) 1 ± 0.5

### D01 小動物の尿石除去剤 (お徳用)

容量：250mL  
パッケージ：W55×D55×H190mm  
入数 12入  
定価 OPEN





小動物用抜け毛取り用ソフトスリッカーブラシ。  
毛先が球状になっているので、肌にソフトタッチで、生き物にも不快感を与えません。  
ブラッシングで肌を程良く刺激する事により血行促進。また、ノミやダニによるトラブルの早期発見にもつながります。

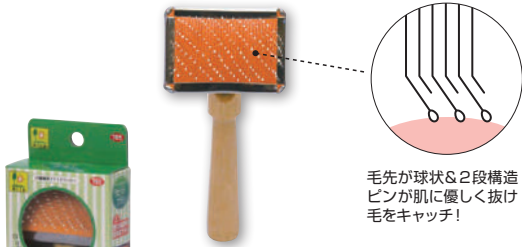

毛先が球状&2段構造  
ピンが肌に優しく抜け  
毛をキャッチ!

**765**  
ラビットブラシ

パッケージ：W65×D30×H160mm  
入数 12入  
定価 OPEN



うさぎ等の小動物は飼育下での環境では、爪が伸びすぎになりがち。ネイル・クリッパーは、サビに強く、切れ味の鋭いステンレス製で、耐久性も充分。  
PAT.No.第739730号



**764**  
ネイル・クリッパー

パッケージ：W60×D10×H150mm  
入数 20入  
定価 OPEN



神秘の樹木「ニーム」成分を配合したフェレット用シャンプー

リラククスアロマの香り

無着色で、防腐剤や鉱物油を不使用。  
自然由来の界面活性成分を使用しています。  
低刺激性で優れた洗浄力。  
数々の薬効と、ダニ等の害虫忌避成分を持つ  
哺乳類に無害な“ニーム”の葉エキスを配合!

使いやすい  
プッシュボトル!



**D06**  
フェレット・ニームシャンプー  
(リンズインシャンプー)

容量：250mL  
サイズ：W70×D50×H165mm  
入数 12入  
定価 OPEN



シャンプー後に、遊びながら素早く水気を取ります。  
底面がメッシュになって中の様子がよく見えます。



**770**  
フェレット・バスタオル

サイズ：250×350mm  
パッケージ：W160×D40×H250mm  
入数 12入  
定価 OPEN



飲み水に混ぜて与える、ドリンクタイプの消臭剤。  
特許製法により天然素材から消臭有効成分を抽出精製。飲み水と一緒に摂取することで、  
主成分が持つイオン帯電機能が悪臭分子を特異吸着、体の中から消臭します。  
自然抽出物質ですので、生き物にも安心して使えます。

お腹の中  
から  
消臭!



**761**  
イオン消臭ウォーター・ドリンクタイプ

容量：300mL  
パッケージ：W55×D55×H165mm  
入数 12入  
定価 OPEN



〈イオン消臭の仕組み〉



吸着された悪臭物質は、  
消臭成分が素早く分解!



10倍にうすめて、与えてください。  
(イージーボトルを使えば楽々。)

※生地の色・柄等は、ロットによって予告なく変更する場合があります。





① 考えながら一緒に遊ぼう♪

## Foraging Toy

フォーシングトイ

フォーシング  
II  
エツ探し

- ♥ おやつを入れて簡単フォーシング
- ♥ コミュニケーションツールとして

フォーシング【foraging】とは、直訳すると【探餌(さいじ)】「エサ探し行動」の事をいいます。フォーシングトイは、飼育下の生き物たちが本来持つ、探餌のための力を、楽しく発揮してもらうためのおもちゃです。

### 遊び方のヒント

飼い主さんが、ヒントを出したり、声をかけたりすることも大切です。沢山ほめて、コミュニケーションをとりながら、一緒に楽しく遊んでみましょう！

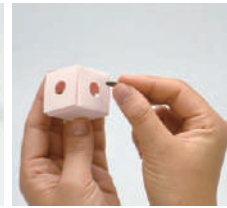

実際に遊んでいる動画をチェック！



フォーシング特設ページが開きます。

フォーシング入門の軽石キューブと、ウッディはかじり木としても使えます！

おやつを目の前でセットすると大きなヒントに！あせらずゆっくりチャレンジしてみましょう。

### 入門

#### 軽石キューブ

軽石製だから、歯の伸びすぎ対策に齧っても大丈夫！



NEW

#### A101 フォーシング入門 軽石キューブ

パッケージ: W100×D45×H160mm  
入数 20入  
定価 OPEN



4 976285 101014

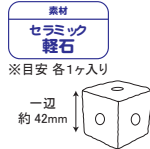

#### ウッディ

天然木使用。牧草を穴に通しても遊べます。



NEW

#### A102 フォーシング入門 ウッディ

パッケージ: W100×D45×H160mm  
入数 20入  
定価 OPEN



4 976285 101021

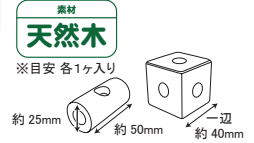

### よろよろボール

ボールをたくさん転がそう！サイズの違う3カ所の穴を設定。カバーをずらしておやつサイズの穴をあわせたり、難易度を調整したりすることができます。

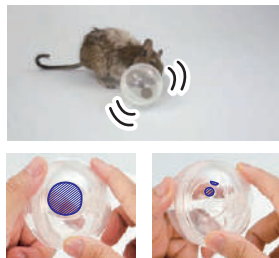

簡単 (穴が大きい) ← → 難しい (穴が小さい)

NEW

#### B103 フォーシングトイ よろよろボール

パッケージ: W100×D65×H150mm  
入数 20入  
定価 OPEN



4 976285 111037



### ひっぱりボックス

小さな持ち手をつついて押し引きしてみよう！別途、ヒモをご用意して装着することができます。



NEW

#### B104 フォーシングトイ ひっぱりボックス

パッケージ: W100×D38×H150mm  
入数 20入  
定価 OPEN



4 976285 111044

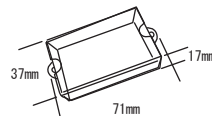

### ころころドラム

ドラムをたくさん転がそう！どの穴から出てくるかな？サイズの違う3つの穴を設定。大きいおやつを入れれば、大きい穴からしか出なくなるので難易度を調整できます。



NEW

#### B105 フォーシングトイ ころころドラム

パッケージ: W100×D45×H150mm  
入数 20入  
定価 OPEN



4 976285 111051

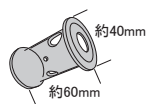



くしゃくしゃ曲げて、くぐって遊ぼう！伸縮可能なもぐれるトンネル。



**U17**  
ジャバラトンネル 5

サイズ：径55×長100～400mm (2ケ入)  
パッケージ：W150×D55×H200mm  
入数 12入  
定価 OPEN



**U13**  
ジャバラトンネル10

サイズ：径100×長200～800mm  
パッケージ：W100×D100×H200mm  
入数 24入  
定価 OPEN



**U26**  
ジャバラトンネル15

サイズ：径150×長200～800mm  
パッケージ：W150×D150×H200mm  
入数 12入  
定価 OPEN



**U14**  
ジャバラトンネル20

サイズ：径200×長200～800mm  
パッケージ：W200×D200×H200mm  
入数 12入  
定価 OPEN



フェレットがトンネルを通ると、「ガサ・ゴソ」と音がなり、興味津々！！  
両サイドと、センターにも出口があり連結テープで、  
どんどんつないでいける楽しいTOY。

2個連結例



**487**  
ガサゴソトンネル イタチ道

パッケージ：W130×D105×H160mm  
入数 12入  
定価 OPEN



小さなお口でも啜えやすい！  
細長いから抱きつきやすい！



**689**  
フェレット トイ (ダンベル)

サイズ：W45×D45×H100mm  
入数 12入  
定価 OPEN



優しいコットンの肌触り。



**U09**  
フェレット トイ (抱きアレ)

サイズ：約250mm長  
パッケージ：W90×D90×H250mm  
入数 12入  
定価 OPEN



追って、捕らえてハンティング！ハンター気分、フェレット大興奮！



**U121**  
フェレット トイ (ハント) ネズミ

サイズ：(木製棒長約35cm・ヒモ長約50cm)  
パッケージ：約W90×D50×H400mm  
入数 24入  
定価 OPEN



**U122**  
フェレット トイ (ハント) 子鹿

サイズ：(木製棒長約35cm・ヒモ長約50cm)  
パッケージ：約W90×D50×H400mm  
入数 24入  
定価 OPEN



※色・柄等は、ロットによって予告なく変更する場合があります。





# 介護サポート

SMALL ANIMAL

## らくサポ

高齢期や静養中のペット達の生活は、色々な問題や特別なケアが必要になる事が多くあります。そんなペットの体を優しくいたわり、毎日の悩みを軽減する為に…。

介護サポート

[らくサポ]は、生き物の快適さと介護する人をサポートする用品シリーズです。

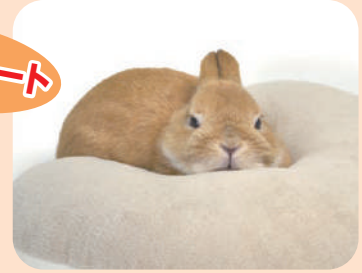

高齢期や静養中のペット達をすこししやすい体勢で支えるクッション。ずっと同じ体勢で横たわっていると体のほかに負担がかかるもの。柔らかく体を支えて自然な体勢で休めます。

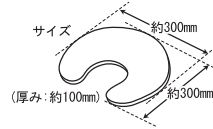

**D05**  
**らくサポ あんしんU字ピロー**  
サイズ：約W300×D300×H100mm  
パッケージ：W370×D100×H420mm  
入数 12入  
定価 OPEN



安心できる心地よさ。



後ろ向きで下半身をホールド。

介護サポート

横たわることが多かった高齢期や静養中のペット達をふくららといったわる心地よい寝床。たたためぼぐりこめるカバー付きマット、広げるとゆったりサイズのラグマットとしても。吸水性の高い生地で急なおしっこもしっかりキャッチ。中のスポンジは取り出し可能。手軽に洗えてスッキリと乾かせます。



シュラフとしても…



### 床スノコ固定の対応スノコ一覧

- ・イージーホーム60用 樹脂スノコ
- ・イージーホーム60用 ワイヤーマッシュスノコ
- ・イージーホーム80用 樹脂スノコ
- ・イージーホーム80用 ワイヤーマッシュスノコ
- ・イージーホーム40用 ワイヤーマッシュスノコ
- ・イージーホーム80フェレット用 ワイヤーマッシュスノコ

※マットを完全に固定する機能ではありません。  
※スノコに対応するケージは使用できる生体と異なる場合があります。  
※本品に防水加工はございません。

**D02**  
**らくサポ ふくらフロアマット**  
サイズ：(カバーシュラフ時) 約310×430mm  
(マット時) 約690×430mm  
パッケージ：W280×D50×H410mm  
入数 12入  
定価 OPEN



## 快適機能



イージーホームでスレにくい固定機能。



イージーホームの奥行きにピッタリ!



カバー部を広げて使うと広々ラグマット。



中のスポンジは取り出してしっかり洗える。

スノコの床面が体や足の負担になってきたところに…。トイレシートを中に入れて使う、優しい足元マットです。

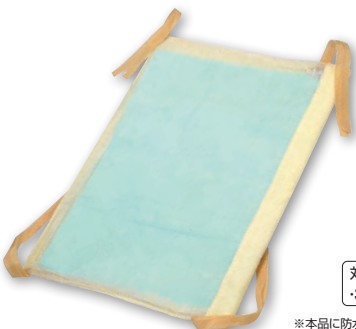

対応トイレシートサイズ  
・340×450mm

※本品に防水加工はございません。  
※トイレシートを入れたままでの洗濯はできません。

**D03**  
**らくサポ 洗えるシートホルダー (エコシート試供品4ヶ付)**  
サイズ：約310×430mm  
パッケージ：W280×D50×H410mm  
入数 12入  
定価 OPEN



## 快適機能



シートを掘り返してしまうイタズラ対策に。

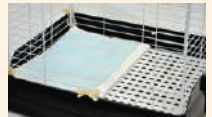

イージーホームの奥行きにピッタリ!



キャリーの中ではクッションにも。



お試し「ラビットエコシート」4枚付き! すぐに使えます。

※パッケージ画面は、別売のラビットエコシート(20枚入り)です。

※生地の色・柄等は、ロットによって予告なく変更する場合があります。



広々ワイドな、70cm×50cm!  
広場のようなハンモックは、  
ゆったり伸びをしても余裕の広さ。  
出入り用の穴もついて、  
ハンモックの上り下りも楽々です。



二つ折りで使用と  
もぐりこんで眠れる  
カバーハンモックに  
なります。

リバーシブル



**657**  
フェレット・メガモック

サイズ：700×500mm  
パッケージ：W210×D20×H330mm  
入数 12入  
定価 OPEN



4 976285 065705



ちょっと大きめのスタンダードなハンモック!



リバーシブル

**967**  
フェレット・デラックスモック

サイズ：450×450mm  
パッケージ：W150×D20×H280mm  
入数 12入  
定価 OPEN



4 976285 096709

大きめサイズのハンモックに、  
トンネルが2つと出入口も2つ。  
多頭飼育にも対応の楽しいツインモック。



**488**  
フェレット・ツインモック

サイズ：450×450mm  
パッケージ：W150×D30×H280mm  
入数 12入  
定価 OPEN



4 976285 048807

ビッグサイズだから、複数でも余裕のスペース!  
カバーの中にもぐれます。



**965**  
フェレット・ビッグモック

サイズ：500×500mm  
パッケージ：W150×D30×H300mm  
入数 12入  
定価 OPEN



4 976285 096501

丈夫なデニム生地  
ちょっと大きめなハンモック!



リバーシブル

**966**  
フェレット・デニムモック

サイズ：450×450mm  
パッケージ：W150×D30×H280mm  
入数 12入  
定価 OPEN



4 976285 096600

夏場も涼しいフェレット用のメッシュハンモック。  
耐久性抜群のクロス補強ベルト縫製。



**787**  
フェレット・メッシュハンモック

サイズ：450×450mm  
パッケージ：W200×D30×H280mm  
入数 12入  
定価 OPEN



4 976285 078705

ビッグサイズのハンモックに、ポケットが付いた機能ハンモック。  
夏場は、保冷材を入れてひんやり快適。  
冬は簡易カイロ等を入れて、使用する事が出来ます。



リバーシブル

**491**  
ポケットハンモック

サイズ：600×450mm  
パッケージ：W250×D40×H300mm  
入数 12入  
定価 OPEN



4 976285 049101



\*生地の色・柄等は、ロットによって予告なく変更する場合があります。





# ポーチ

天井から吊るせる可愛いカクレガ。  
床面がないので汚れにくい。調整可能なストラップで  
イージーホームやシャトルケージの天井から吊るせます。  
正面のれんぶ部3か所のスリットをくぐって出入り。

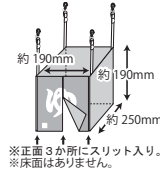

## W62 のれんハウス

ストラップ：約90mm～150mm（※金具部含まず）  
パッケージ：約W260×D25×H310mm  
入数 12入  
定価 OPEN



### 快適機能

ワイヤーケージの天井から吊るします。

汚れにくい床面なしタイプ。



シャトルマルチ70使用イメージ



生き物にストレスをかけずに、スリット部から中の様子をそっと確認。

ハリネズミのためのベッド。  
なめらかな手触りの上質ボアを使用。  
もぐりこんであったかベッド！



すっぽり包まれて  
安心して落ち着ける！

## W27 ハリネズミベッド

サイズ：約220mm×260mm  
パッケージ：W250×D40×H330mm  
入数 12入  
定価 OPEN

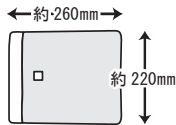

ケージ壁面から設置できる布製ステージ。  
ハンモック状にして、お気に入りの場所をつくってあげよう。

壁面固定式！  
好きな場所にセット！



小動物も小鳥も使えます。



たわませてハンモック



のばしてステージ！

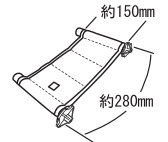

## 962 ステージモック

サイズ：約150mm×280mm（留め具含まず）  
パッケージ：W150×D55×H280mm  
入数 12入  
定価 OPEN



小さな生き物をふっくら包み込む、気持ちのよいベッド。  
置いて使用のほか、吊り下げも可能なフック付き。



## 453 ハムスターポーチ

サイズ：約W120×D150×H15mm  
パッケージ：約W150×D30×H190mm  
入数 12入  
定価 OPEN



## 454 リス・ハムフードベッド

サイズ：約W120×D170×H110mm  
パッケージ：約W180×D40×H200mm  
入数 12入  
定価 OPEN



# クッション

森のシリーズ・クッションで、ゆっくりお昼寝。気持ちのいい、ふっくらクッション。



## W02 木の葉のクッション

サイズ：約W360×D270×H25mm  
パッケージ：約W300×D30×H370mm  
入数 12入  
定価 OPEN



## W03 どんぐりのクッション

サイズ：約W290×D360×H20mm  
パッケージ：約W300×D30×H400mm  
入数 12入  
定価 OPEN



## W04 お花のクッション

サイズ：約W330×D330×H30mm  
パッケージ：約W330×D30×H400mm  
入数 12入  
定価 OPEN



※生地の色・柄等は、ロットによって予告なく変更する場合があります。

ポーチ・クッション



ストラップで首からさげられる、フクロモンガ専用ポーチ。  
互いの温度が伝わる距離で、もっと仲良し。ベビー期から成体まで、ずっと使えます。



**W14**  
フクロモなかよしポーチ  
サイズ：約W120×D80×H150mm  
ストラップ：約50～100cm  
パッケージ：W170×D30×H220mm  
入数 12入  
定価 OPEN



4 976285 321405

快適機能



背面には飼い主の匂いを伝えるメッシュ窓。人の匂いを覚えてもらえばもっとなかよしに。



出入りしやすい大きな入り口。底マチもたっぷりでの空間を確保。

あったかポケットに飛び込んで、  
赤ちゃんみたいにリラックス……。  
吊り下げ、床置きどちらでも使えます。



**W23**  
ふくろポケット (モモンガ)  
サイズ：W約140×H200mm  
パッケージ：W170×D20×H220mm  
入数 12入  
定価 OPEN



4 976285 322303



**W24**  
ふくろポケット (カンガルー)  
サイズ：W約140×H200mm  
パッケージ：W170×D20×H220mm  
入数 12入  
定価 OPEN



4 976285 322402

ベストハーネスは、生体に優しくフィットする様、ハーネス本体をベスト風の形状にし、装着を容易にしました。又ハーネス本体のセンターに補強バーを内蔵し、リードを引っ張った時などにもベスト部分全体に均等に荷重がかり、常に安定しているので、生体への負担を軽減します。



適応サイズ：(783・781)  
首周り 約12～16cm  
胴周り 約15～20cm  
リード長 120cm

**783**  
フェレット・ベストハーネス  
パッケージ：W125×D20×H230mm  
入数 12入 (2色アソート)  
定価 OPEN



4 976285 078309



適応サイズ：(784・782)  
首周り 約14～23cm  
胴周り 約18～36cm  
リード長 120cm

**784**  
ラビット・ベストハーネス  
パッケージ：W125×D20×H230mm  
入数 12入 (2色アソート)  
定価 OPEN



4 976285 078408



**781**  
フェレット・ベストハーネス (デニム)  
パッケージ：W125×D20×H230mm  
入数 12入  
定価 OPEN



4 976285 078101



**782**  
ラビット・ベストハーネス (デニム)  
パッケージ：W125×D20×H230mm  
入数 12入  
定価 OPEN



4 976285 078200

夏のお散歩に、通気性の良いメッシュ素材! 安定感のあるベストハーネスの仕様そのままに、暑い時期用に快適なメッシュ素材にしました。



適応サイズ：  
首周り 約12～16cm  
胴周り 約15～20cm  
リード長 120cm

**794**  
フェレット・ベストハーネス (メッシュ)  
パッケージ：W125×D20×H230mm  
入数 12入 (2色アソート)  
定価 OPEN



4 976285 079405

※生地の色・柄等は、ロットによって予告なく変更する場合があります。







# フラットウォーマー

SMALL ANIMAL

PTC採用の温度固定式パネルヒーター

## フラットウォーマー



電気用品  
安全法規格品  
**日本製**  
Made in Japan

PTC成分・電気特性の特許取得

一目でわかる通電ランプ

生き物に優しい遠赤外線放射

電気制御式PTC採用

安全ヒューズ内蔵

温度固定式のスリムなシート状ヒーター  
ハムスター等の小動物や小鳥のヒナの保温に!

対象生体：小動物・小鳥・爬虫類・両生類  
※小鳥の場合、成鳥用の一般的なバードケージでの保温には適しません。



※E56フラットウォーマー6W

※E56の場合  
電気代約15%カット!  
(※当社調べ)

**熱効率UP!**  
**断熱シート付き!**

床面への熱を反射し保温効果を高める!

※実用新案取得品

### 快適機能

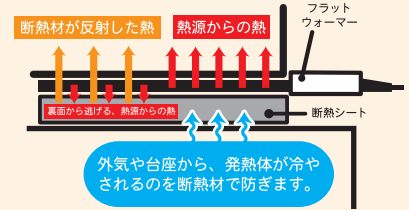

外気や台座から、発熱体が冷やされるのを断熱材で防ぎます。

**断熱シート付で熱効率アップ!**

飼育環境に応じて付属の断熱シートを本品パネル部に貼ってご使用下さい。性質上パネルの両面から放射される熱の片面を断熱することで、効果的に保温することができます。



**E56**  
フラットウォーマー 6W

パネルサイズ：115×142mm  
パッケージ：W140×D25×H280mm  
入数 24入  
定価 OPEN



使用電源 AC100V:50/60Hz  
消費電力 6W(最大値)  
設定温度 45℃(温度固定)  
±5℃以内



**NEW**

**E59**  
フラットウォーマー 12W

パネルサイズ：196×227mm  
パッケージ：W220×D25×H365mm  
入数 24入  
定価 OPEN



使用電源 AC100V:50/60Hz  
消費電力 12W(最大値)  
設定温度 45℃(温度固定式)  
設定温度 ±5℃以内  
パネルサイズ 115×142(mm)



**E58**  
フラットウォーマー 20W

パネルサイズ：240×312mm  
パッケージ：W265×D25×H450mm  
入数 12入  
定価 OPEN



使用電源 AC100V:50/60Hz  
消費電力 20W(最大値)  
設定温度 45℃(温度固定)  
±5℃以内

## パネルウォーマー

PTC採用の温度可変式パネルヒーター

### パネルウォーマー panel warmer

温度可変式、生き物に合わせた  
温度に設定できるパネルヒーター!

- ・安全ヒューズ内蔵。
- ・保温動作が確認できる作動ランプ付き。
- ・少電力で効率的な保温効果。

電気用品  
安全法規格品  
**日本製**  
Made in Japan

対象生体：小動物・小鳥・爬虫類・両生類

※小鳥の場合、成鳥用の一般的なバードケージでの保温には適しません。



**E51**  
パネルウォーマー 8W

パネルサイズ：160×160mm  
パッケージ：W180×D30×H350mm  
入数 24入  
定価 OPEN



使用電源 AC100V:50/60Hz  
消費電力 8W(最大値)  
設定温度 約25℃~45℃(可変式)  
±5℃以内



**E52**  
パネルウォーマー 14W

パネルサイズ：155×240mm  
パッケージ：W180×D30×H420mm  
入数 24入  
定価 OPEN



使用電源 AC100V:50/60Hz  
消費電力 14W(最大値)  
設定温度 約25℃~45℃(可変式)  
±5℃以内



**E53**  
パネルウォーマー 16W

パネルサイズ：240×240mm  
パッケージ：W260×D30×H420mm  
入数 12入  
定価 OPEN



使用電源 AC100V:50/60Hz  
消費電力 16W(最大値)  
設定温度 約25℃~45℃(可変式)  
±5℃以内



**E54**  
パネルウォーマー 32W

パネルサイズ：240×480mm  
パッケージ：W260×D30×H650mm  
入数 12入  
定価 OPEN



使用電源 AC100V:50/60Hz  
消費電力 32W(最大値)  
設定温度 約25℃~45℃(可変式)  
±5℃以内

※飼育する生体に関しては、必ず専門スタッフと相談してから使用される事をお勧めします。

保温ヒーター



かじっても安心  
多孔質で吸湿性が高い  
**テラコッタ**

凍らせたペットボトル(\*)を中に入れてひんやり感を楽しむ、テラコッタ製のカバーです。直接、生き物に結露が触れないようにガードして、おだやかな涼感が得られます。

(\*) 本品にペットボトルは付属しておりません。別途、凍結に耐える容量500ml程度の市販のペットボトルをご用意下さい。

結露を吸収し、気化熱効果からの  
穏やかな涼感も合わせて楽しめます。

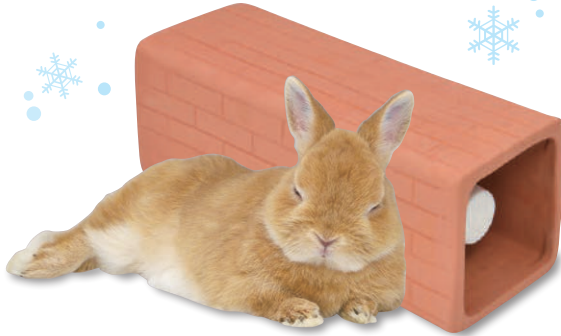

このひんやり感が心地いい...



**S60**  
ひんやりテラコッタ

サイズ：約90×90×240mm (誤差あり)  
パッケージ：W130×D130×H275mm  
入数 6入  
定価 OPEN



4 976285 286001

快適機能

ペットボトルで手軽にひんやり。  
氷が直接触れないから、冷たすぎないひんやり感。  
テラコッタが結露を吸収し、より快適に。

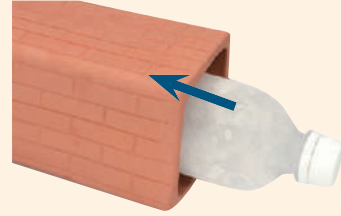

ボトルかじりをガード。  
ボトル入れ口の反対側は閉じているので、下図のように  
入れ口を壁に向けて設置。ボトルかじりのいたずらを  
抑制し安心して使用。



かじっても安心  
多孔質で吸湿性が高い  
**テラコッタ**

自然の冷たさでひんやり爽やか  
ザラザラ表面が爪とぎに役立つ!



**S65**  
涼感テラコッタボード S

サイズ：約W100×D100×H11mm  
パッケージ：W120×D20×H150mm  
入数 24入  
定価 OPEN



4 976285 286506



**S66**  
涼感テラコッタボード M

サイズ：約W180×D250×H11mm  
パッケージ：W220×D20×H270mm  
入数 12入  
定価 OPEN



4 976285 286605

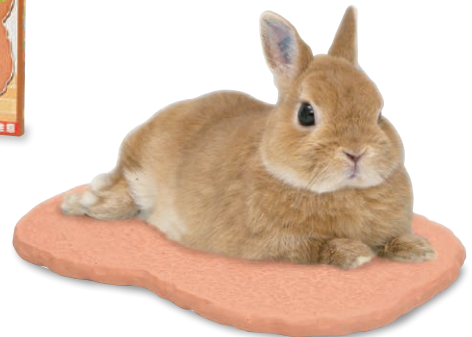

かじっても安心  
多孔質で吸湿性が高い  
**テラコッタ**

年中使える素焼き製!夏は、素焼きの表面に触れてひんやり涼感。  
冬も、巣材を詰め込んでも蒸れず快適に...。  
素焼きだからかじっても安心!



**S62**  
テラコッタトンネル S

サイズ：約W60×D60×H95mm  
(内寸：約50×50mm) (※素焼きの為誤差あり)  
パッケージ：W70×D70×H110mm  
入数 24入  
定価 OPEN



4 976285 286209



**S63**  
テラコッタトンネル M

サイズ：約W85×D85×H135mm  
(内寸：約70×70mm) (※素焼きの為誤差あり)  
パッケージ：W130×D130×H180mm  
入数 12入  
定価 OPEN



4 976285 286308

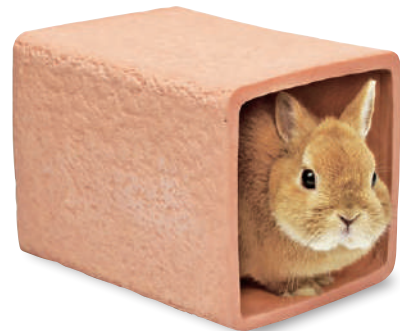

**S64**  
テラコッタトンネル L

サイズ：約W175×D175×H230mm  
(内寸：約155×155mm) (※素焼きの為誤差あり)  
パッケージ：W230×D230×H285mm  
入数 6入  
定価 OPEN



4 976285 286407





# 涼感用品

SMALL ANIMAL

穏やかな涼感と  
水・酸に強い耐久性  
**天然石**

水・酸に強い  
花崗岩使用  
かこうかん

天然石を使用した、涼感プレート。  
ひんやりとした表面で穏やかな涼を感じることができます。  
小動物に気持ちいい避暑スペースを!

うさぎ・モルモット・  
チンチラ等も余裕の  
大きめサイズ。



**S508**  
涼感天然石 S  
サイズ: 約W90xD90xH10mm  
パッケージ: W100xD20xH130mm  
入数 12入  
定価 OPEN



**S509**  
涼感天然石 M  
サイズ: 約W200xD150xH10mm  
パッケージ: W160xD20xH210mm  
入数 6入  
定価 OPEN



**S511**  
涼感天然石 L  
サイズ: 約W260xD190xH15mm  
パッケージ: W200xD25xH270mm  
入数 6入  
定価 OPEN



高い熱伝導率で  
放熱効果が良い素材  
**アルミ製**

アルミの涼感効果で夏の暑さ対策。アルミは熱伝導に優れ、軽く、耐久性にも優れています。  
直接触れる(上に乗る)事によって、体温(熱)をアルミが吸収し、放熱します。  
放熱効率を良くする為に床面を高く、パンチング加工を施して通気確保。  
熱がこもりにくく、冷たさ長持ち! 傷が付きにくく、汚れも落ちやすいアルマイト加工。

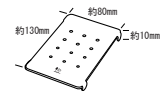

通気を確保して冷たさ長持ち!



**S71**  
ハムスターの涼感クールベッド

サイズ: W80xD130xH10mm  
パッケージ: W85xD15xH165mm  
入数 12入  
定価 OPEN



高い熱伝導率で  
放熱効果が良い素材  
**アルミ製**

置くだけひんやり。Sサイズはハムスターに。ルックルックのスカイルームにぴったり。  
Mサイズは、うさぎ・チンチラ等に。ケージに入れて、夏の暑さ対策に!

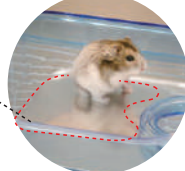

ルックルックの  
スカイルームに  
ピッタリ!



**447**  
涼感プレート (S)  
サイズ: 120×140mm  
パッケージ: W125×D3×H195mm  
入数 20入  
定価 OPEN



**448**  
涼感プレート (M)  
サイズ: 210×290mm  
パッケージ: W220×D3×H350mm  
入数 12入  
定価 OPEN



肌触りが心地よく  
かわいい形がいっぱい!  
**陶器製**

つるりとした手触りが気持ちいい、可愛いモチーフの陶器製ハウス。底なし構造でお掃除簡単!



**S58**  
陶器ハウス サメ  
サイズ: 約W75xD135xH80mm  
パッケージ: W125xD105xH95mm  
入数 12入  
定価 OPEN



**S59**  
陶器ハウス ペンギン  
サイズ: 約W90xD90xH85mm  
パッケージ: W95xD95xH95mm  
入数 12入  
定価 OPEN



素焼き素材の小さなハウス。



**S539**  
素焼きハウス (きのこ)  
サイズ: 約W85xD85xH85mm  
パッケージ: W93xD93xH100mm  
入数 12入  
定価 OPEN



裏側イメージ



**S55**  
素焼きハウス (どんぐり)  
サイズ: 約W110xD95xH85mm  
パッケージ: W120xD100xH100mm  
入数 12入  
定価 OPEN



※天然素材を使用しているものに関しては、色目等、一定ではありません。また、サイズも多少の誤差が発生します。  
※陶器は一つ一つ手作業で製造しております。ロットによって、色目が違ったり、多少サイズや形状が異なる場合があります。

涼感用品



高い熱伝導率で  
放熱効果が良い素材  
**アルミ製**

涼感キューブ(L)は、囲われた空間に入って落ち着く、ひんやりスポット。地面に置いて気軽に使える他、付属の固定具を使用してケージワイヤーにも固定できます。



小動物の  
暑さ対策に!  
心地良い涼感の  
避暑スペース



ケージに取り付けてひんやりトンネル

**NEW**

**S76**  
涼感キューブ(L)

サイズ：W210×D135×H135mm  
パッケージ：W138×D138×H212mm  
入数 6入  
定価 OPEN



4 976285 287602

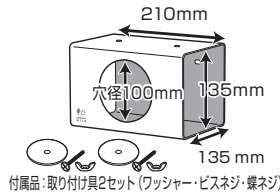

付属品：取り付け具2セット(ワッシャー・ビスネジ・蝶ネジ)



床に置いてひんやりハウス

高い熱伝導率で  
放熱効果が良い素材  
**アルミ製**

入ればひんやり、安心できる隠れ家。  
Sサイズはドワーフハムスターに、Mサイズはゴールデンハムスターにオススメ。  
各種サンコー木製ハウスの中にピッタリはめ込むことができます。  
※対応ハウスをご確認下さい。



**S53**  
涼感アーチ(S)

サイズ：W60×D55×H65mm  
パッケージ：W70×D70×H95mm  
入数 24入  
定価 OPEN



4 976285 285301



**S54**  
涼感アーチ(M)

サイズ：W80×D80×H90mm  
パッケージ：W85×D85×H120mm  
入数 12入  
定価 OPEN



4 976285 285400

涼感アーチと  
キューブは各種ハウスに  
すっぽりはめ込める!



ドッキング対応ハウス  
S53：ウェーブハウスS(H11)  
S54：ウェーブハウスM(H12)・広葉樹ハウス 丸太屋根(H21)  
広葉樹ハウス スロープ(H22)  
S05：ウェーブハウスS(H11)・ウッドハウス フチスロープ(369)  
ウッドハウス フチ三角(534)・ウッドハウス フチ丸太(535)  
S07：ウェーブハウスM(H12)・広葉樹ハウス 丸太屋根(H21)  
広葉樹ハウス スロープ(H22)



**S505**  
涼感キューブ

サイズ：W65×D55×H55mm  
パッケージ：W70×D70×H95mm  
入数 24入  
定価 OPEN



4 976285 050503



**S507**  
涼感キューブ(M)

サイズ：W90×D80×H80mm  
パッケージ：W85×D85×H120mm  
入数 12入  
定価 OPEN



4 976285 050701

木製ハウス+涼感アルミ コラボ商品のご提案

ハムちゃんの暑さ対策に、ハウスにひんやり涼感アルミがセット!

**X87**  
涼感ハウス(ウェーブS)

内容：ウェーブハウス(S)・涼感キューブ  
サイズ：W125×D73×H90mm  
入数 24入  
定価 OPEN



4 976285 338700



涼感ハウス



アルミ製  
涼感キューブ  
セット!





# クリアーバード



イージーホームバードの前面、背面がクリアーパネルで中がくっきり!クリアーバードシリーズ。  
中の小鳥の視認性と、餌殻、脂肪の飛び散りを軽減し、すき間風の抑制効果が大幅アップ。  
明るい光に包まれるようなピュアホワイトのケージ。前面と天井面が大きく開く手乗り仕様です。

小型フィンチや小型インコにぴったりの35 サイズ。  
天井面はクリアーパネル仕様で、通常ワイヤーケージに比べ、すき間風抑制効果が大幅アップ。  
背景シート、吊り下げプランコ用フック1ヶ付き。



**995**  
イージーホームクリアーバード  
35-WH (ホワイト)

組み立てサイズ: W360×D340×H430mm (外寸)  
長バーチ径: 約12mm  
パッケージ: W365×D160×H365mm  
本体重量: 約2.4kg  
入数 4入  
定価 OPEN



4 976285 099502

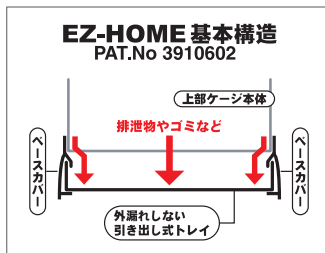

大きな全面扉でオカメインコもスムーズに出入りできる広々40 サイズ。  
天井面は2段階開閉ができるワイヤーパネル仕様で、飼育用品の自由なレイアウトが可能。



**993**  
イージーホームクリアーバード  
40-WH (ホワイト)

組み立てサイズ: W435×D500×H570mm (外寸)  
長バーチ径: 約15mm  
パッケージ: W450×D230×H540mm  
本体重量: 約4.3kg  
入数 1入  
定価 OPEN



4 976285 099304

飼育ケージ

## 快適機能

外漏れしない引き出し式トレイと、クリアーパネルでメンテナンスらくらく。

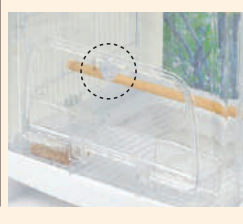
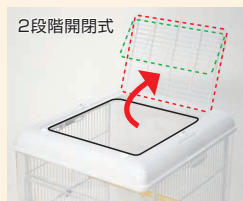

# バードケージ

ベーシックな手乗り用ケージ。コミュニケーションがとりやすい手乗り用バーチ付き。



**C83**  
バードケージ40

組み立てサイズ: W375×D403×H435mm (外寸)  
長バーチ径: 約12mm  
手乗り用バーチ径: 約12mm  
パッケージ: W380×D130×H410mm  
本体重量: 約2.2kg  
入数 6入  
定価 OPEN



4 976285 128301



**C84**  
バードケージ30

組み立てサイズ: W423×D305×H420mm (外寸)  
長バーチ径: 約12mm  
手乗り用バーチ径: 約12mm  
パッケージ: W350×D125×H430mm  
本体重量: 約2kg  
入数 6入  
定価 OPEN



4 976285 128400





外漏れしない、引き出し式トレイのイージーホーム。小鳥に良く合う、爽やかなカラーリングのデザインで、機能面の充実と小鳥とのコミュニケーションを大切に考えた飼育ケージです。

## 827 イージーホームバード 35-BL (手乗り)

組み立てサイズ：W360×D340×H430mm (外寸)  
長バーチ径：約12mm  
T型バーチ径：約15mm  
パッケージ：W360×D125×H385mm  
本体重量：約2.7kg  
入数 4入  
定価 OPEN



## 828 イージーホームバード 37-GR (手乗り)

組み立てサイズ：W380×D430×H470mm (外寸)  
長バーチ径：約12mm  
T型バーチ径：約15mm  
パッケージ：W410×D152×H443mm  
本体重量：約3.4kg  
入数 3入  
定価 OPEN



## 829 イージーホームバード 40-BR (手乗り)

組み立てサイズ：W435×D500×H560mm (外寸)  
長バーチ径：約15mm  
T型バーチ径：約15mm  
パッケージ：W464×D175×H525mm  
本体重量：約4kg  
入数 1入  
定価 OPEN



## C86 イージーホームバード 60-YE (手乗り)

組み立てサイズ：W620×D505×H540mm (外寸)  
長バーチ径：約15mm  
パッケージ：W640×D190×H510mm  
本体重量：約6.2kg  
入数 1入  
定価 OPEN



イージーホームの使いやすさに加えて、ステンレスの丈夫さと安心感。  
同規格 (828) イージーホームバード37-GRよりもケージ高を5cmアップしました。



## C92 イージーホーム ステンレス 37バード WH (手乗り)

組み立てサイズ：W380×D430×H520mm (外寸)  
長バーチ径：約12mm  
T型バーチ径：約15mm  
パッケージ：W420×D150×H490mm  
本体重量：約3.5kg  
入数 1入  
定価 OPEN



## 快適機能

イージーホーム構造でお手入れラクラク！  
小鳥とのふれあいを大切に考えた、小鳥のためのイージーホーム。



汚れを確実にトレイに導く  
特許取得 ベース構造

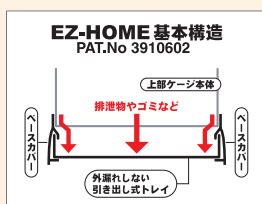

小鳥の出入りがスムーズ  
手乗り仕様の大きな全面扉。  
35・37・40 シリーズにはT型バーチ付き

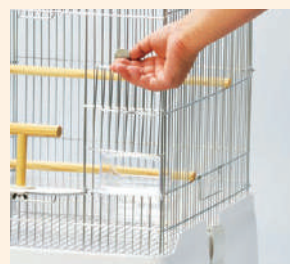

ロック付きのスライド扉。



エサのロスが少ない丸底透明食器。  
※827(35-BL)を除く。





# ケージカバー



## クリアー ケージカバー

それぞれの小鳥ケージにピッタリのケージカバー。  
冬の防寒・夏の冷房対策。羽やホコリ・エサ殻の飛び散りを軽減。  
小鳥がよく見えるクリアーなカバーと、各ケージにピッタリのカラーバイビング。

対応ケージ

- No.827 イージーホームバード35-BL(手乗り)
- No.995 イージーホームクリアーバード35-WH(ホワイト)
- No.994 イージーホームクリアーバード35-GR(ホワイト)

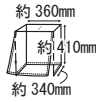

### B91 イージーホームバード用 クリアーケージカバー-35

パッケージ：W160×D30×H280mm  
入数 12入  
定価 OPEN



対応ケージ

- No.828 イージーホームバード37-GR(手乗り)
- No.C91 イージーホームバード37(手乗り)ステンレス

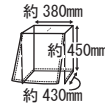

### B92 イージーホームバード用 クリアーケージカバー-37

パッケージ：W160×D30×H280mm  
入数 12入  
定価 OPEN



対応ケージ

- No.829 イージーホームバード40-BR(手乗り)
- No.993 イージーホームクリアーバード40-WH(ホワイト)

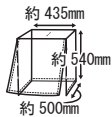

### B93 イージーホームバード用 クリアーケージカバー-40

パッケージ：W190×D40×H340mm  
入数 12入  
定価 OPEN



対応ケージ

- No.C86 イージーホームバード60-YE(手乗り)

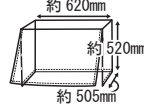

### B94 イージーホームバード用 クリアーケージカバー-60

パッケージ：W190×D40×H340mm  
入数 12入  
定価 OPEN



対応ケージ

- No.C83 バードケージ40

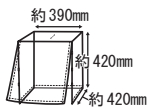

**NEW**

### B95 バードケージ40用 クリアーケージカバー

パッケージ：約W190×D35×H260mm  
入数 12入  
定価 OPEN



対応ケージ

- No.C84 バードケージ30

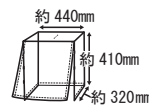

**NEW**

### B96 バードケージ30用 クリアーケージカバー

パッケージ：約W190×D30×H250mm  
入数 12入  
定価 OPEN



3枚の透明パネルで、イージーホームの横と背面を囲って周囲に汚れを散らさず防護する透明の壁。  
透明なので、見た目の圧迫感が無く、水しぶきや脂粉・餌クズ・抜けた羽の飛び散りからお部屋をガードします。



※写真は加工を加えたイメージです。  
※パネルは1枚ずつ分離しています。

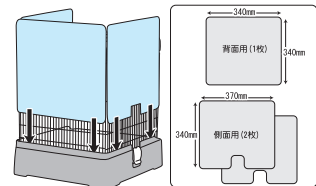

### J02 イージーホーム37用・クリアー3面カバー

サイズ：W370×H340mm(サイドパネル×2枚)  
W340×H340mm(背面パネル×1枚)

パッケージ：W355×D10×H425mm  
入数 12入  
定価 OPEN



※生地の色・柄等は、ロットによって予告なく変更する場合があります。

# キャリー



ワイヤーメッシュと軽量トレイがドッキングしたライトキャリーSサイズ。高さはありつつコンパクトで、細かいワイヤーピッチが小鳥にピッタリ。パーチは体格に合わせて選べる2サイズ。(※各サイズ1本ずつ。)



直径17mm 直径12mm

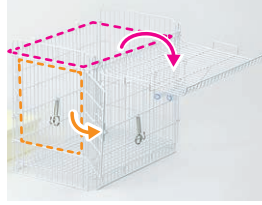

メッシュスノコは、キャリー本体についてくるので、トレイを外す際に生き物がうっかり飛び出す心配がなく安心してお手入れができます。

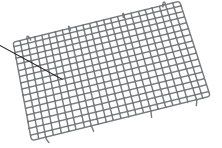

## K11 ライトキャリー (S)

本体サイズ：約W250×D340×H290mm (外寸)  
トレイサイズ：W230×D340×H70mm  
パッケージ：W350×D115×H300mm  
入数 4入  
定価 OPEN



4 976285 201103

おでかけ、通院、お掃除に。両サイドのクリアパネルは、中が良く見え、床材やゴミが散らばりにくく、風よけにもなります。小鳥用パーチ付属。



## K03 いっしょにおでかけ ウィズキャリーS

サイズ：W242×D165×H165mm  
(手提げフック含まず)  
パッケージ：W170×D120×H248mm  
入数 12入  
定価 OPEN



4 976285 200304



●大きく開く前面扉  
●冠羽のあるオカメインコにもピッタリ!



## K04 いっしょにおでかけ ウィズキャリーM

サイズ：W315×D215×H230mm  
(手提げフック含まず)  
パッケージ：W220×D170×H320mm  
入数 6入  
定価 OPEN



4 976285 200403

# 敷き材

研究機関で長年の実績を持つ、徹底的にホコリを除去した広葉樹フレーク。高温乾燥で殺菌。吸臭性にも優れています。ペットや飼育者、環境にも優しい低アレルギーな敷材です。



## G03 広葉樹 ノンダストフレーク

容量：約6.5L  
パッケージ：W295×D90×H470mm  
入数 8入  
定価 OPEN



4 976285 160301

細かい繊維が、脂粉、抜け落ちた羽、糞やエサ殻を優しくかためて、日々のお掃除の手間を軽減。吸湿性・吸臭性に優れ、軟便や多尿の小鳥にもお薦めです。針葉樹材に比べ、アレルギー性・刺激性が少ない広葉樹材を使用。



## 806 バードマット

容量：約5L  
パッケージ：W235×D70×H330mm  
入数 12入  
定価 OPEN



4 976285 080609

※天然素材を使用しているものに関しては、色、サイズ、形状等一定ではありません。



キャリー・敷き材





# 補助食



毎日の腸内環境維持に。カルシウムの吸収を助けるビタミンD3を配合し、さらに小鳥が大好きで栄養豊かな小松菜を加えました。低温乾燥で丁寧に仕上げ、体作りと腸内環境の維持に役立ちます。小鳥が食べやすく、そのまま啄ばんだり、エサや挿し餌に混ぜても与えやすい顆粒タイプの乳酸菌です。



## カルシウムin

カルシウムの吸収を助ける  
ビタミンD3配合!



計量スプーン付き



- 主原料
- 澱粉
- コーンスターチ
- 脱脂粉乳
- 粉糖
- オリゴ糖
- 小松菜
- カルシウム(カトルボーン粉)
- ビタミンD3
- 乳酸菌
- エネルギー:340kcal/100g

梅し頃の栄養強化にも!

ヒナ期から使える  
おなかに優しい乳酸菌



小鳥が食べやすい顆粒タイプ

### F45

#### 小鳥のための乳酸菌 カルシウムin

容量: 20g  
パッケージ: W80×D25×H125mm  
入数 20入  
定価 OPEN



4 976285 154508

小鳥に不足しがちな各種ビタミンをバランス良く配合した、飲み水に混ぜて与える液体マルチビタミン。健康維持や体調管理、季節の変わり目や換羽期の栄養補給に。ビタミンC等の壊れやすい成分を守るために、遮光性と保存性能が高い、高密度ポリエチレン容器を使用。

- 健康な腸内環境を保つ、オリゴ糖配合。
- 着色料不使用/ 安息香酸ナトリウム不使用。



計量スプーン付き



- ビタミン含有量  
(標準分析値/60mLあたり)
- ビタミンA 1,404IU
- ビタミンD3 300IU
- ビタミンE 8.3IU
- ビタミンC 97.5mg
- ビタミンB1 1mg
- ビタミンB2 1.4mg
- ビタミンB6 1.4mg
- ビタミンB12 0.002mg
- ニコチン酸アミド 14.5mg
- パントテン酸カルシウム 7.3mg
- 葉酸 0.2mg

- 原材料
- オリゴ糖、D-ソルビトール、グリセリン、
- ビタミン類 (A、D3、E、C、B1、B2、
- B6、B12、ニコチン酸アミド、
- パントテン酸カルシウム、葉酸)

■184kcal/1本あたり (60mL)



換羽の時期にも。

### F42

#### リキッドエイド マルチビタミン バード

容量: 60mL  
パッケージ: W40×D40×H126mm  
入数 12入  
定価 OPEN



4 976285 154201

# 水浴び器

天井も奥行きも広々サイズでゆったり水浴び! クリアな本体は、色の刺激が少なく小鳥さんに優しい。小型フィンチ、小型インコ、コザクラインコやボタンインコ等の中型インコまで使えます。

広々サイズで  
ゆったり水浴び!



### B51

#### 小鳥の快適バスタイム

サイズ: W115×D160×H140mm  
パッケージ: W120×D105×H160mm  
入数 12入  
定価 OPEN



4 976285 115103

## 快適機能



幅丸型ステップで  
とまりやすい



スライド扉用  
ロック付き

広々内部空間!



フルカバーでエサやエサ殻が飛び散りにくい小鳥用食器。クリアな本体は色の刺激が少なく小鳥に優しい。ケージ内の空間を圧迫しない外付け式です。小型フィンチ、小型インコ、オカメインコ等の中型インコまで使えます。

小鳥の**快適**  
**フィーダー**  
小鳥用外付け式食器

エサが飛び散りにくく  
お掃除楽々!



快適機能



フルカバーでエサやエサ殻が外へ飛び散らない!

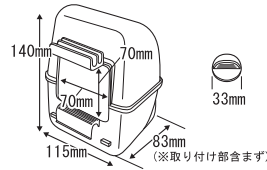

**B50**  
小鳥の快適フィーダー

パッケージ：W120×D105×H105mm  
入数 12入  
定価 OPEN



・タテスライド扉(専用)  
・扉開口部  
タテ：95mm以上～  
ヨコ：60mm～95mm)のケージ  
※丸カゴは使用不可

小鳥がとまりやすくして食べやすいバード食器。用途や小鳥の個性に合わせて浅型・深型が選べます。

**B61**  
深型バード食器(S)

サイズ：W60×D51×H48mm  
パッケージ：W80×D60×H115mm  
入数 12入  
定価 OPEN



深型



浅型



**886**  
浅型バード食器(S)

サイズ：W60×D51×H38mm  
パッケージ：W80×D60×H105mm  
入数 12入  
定価 OPEN



**B62**  
深型バード食器(M)

サイズ：W74×D66×H58mm  
パッケージ：W106×D75×H130mm  
入数 12入  
定価 OPEN



**887**  
浅型バード食器(M)

サイズ：W74×D66×H48mm  
パッケージ：W106×D75×H120mm  
入数 12入  
定価 OPEN



**B63**  
深型バード食器(L)

サイズ：W86×D79×H68mm  
パッケージ：W126×D85×H150mm  
入数 12入  
定価 OPEN



**888**  
浅型バード食器(L)

サイズ：W86×D79×H58mm  
パッケージ：W126×D85×H140mm  
入数 12入  
定価 OPEN



快適機能



EZバード(前面スライド扉)への設置可能。

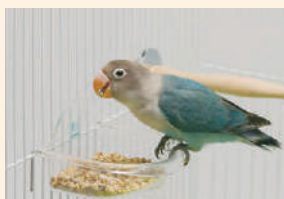

小鳥がとまりやすい様に、手前を太径に。無理のない姿勢で食べられます。  
(※画像の商品は888使用)



底面角丸、傾斜がついているから餌が手前に偏らず、奥に寄って、食べやすい!深型タイプは浅型同サイズから容量約1.4~1.5倍アップ!(※画像の商品はB63.888使用)



用途や小鳥の個性によって選べる浅型、深型2タイプ!  
(※画像の商品はB63.888使用)





# 食器



- キャッチャーとポット本体が別々で小鳥がイタズラしにくい。
- 花型キャップの形で葉が抜けにくい。
- キャップのあり/なしで容量の調節ができる！



キャップをはずせば  
太い芯の葉っぱもOK！



別体仕様  
タテ線・ヨコ線  
ワイヤー対応



**B64**  
小鳥のベジタブルポット  
パッケージ：W100×D40×H165mm  
入数 12入  
定価 OPEN

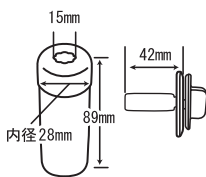

- 丸底でお手入れ簡単。
- 飼育ケージ、移動用キャリーにも。
- キャッチャーとカップ本体が別々だから小鳥にカップを落とされにくい。



別体仕様  
タテ線・ヨコ線  
ワイヤー対応



**B65**  
小鳥のマルチカップ・ミニ  
パッケージ：W110×D55×H150mm  
入数 12入  
定価 OPEN

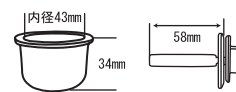

## 食器・フィーダー

イージーホーム・バード用のエサ(水)入れ食器。クリアーで中身が確認し易く、上部フード部は取り外し可能。



※35サイズに対応

**891**  
イージーホーム・バード用  
食器(S)  
サイズ：W65×D100×H80mm(外寸)  
パッケージ：W100×D80×H200mm  
入数 12入  
定価 OPEN



※37・40・60  
サイズに対応

**881**  
イージーホーム・バード用  
食器(M)  
サイズ：W95×D117×H90mm  
パッケージ：W100×D90×H200mm  
入数 12入  
定価 OPEN



### 快適機能

**881**  
イージーホーム・  
バード用食器(M)

透明の食器は中  
の状態がクッキリ  
見やすい！



角丸ステップでとまりやすい。



丸底で、エサが中心に集まって  
ロスが少なく、お手入れも簡単！



上部カバーは取り外し可能。

フードのかき出し防止の反しを設定した固定食器。



**659**  
イージー食器(S)  
約250cc  
本体サイズ：W95×D105×H102mm  
パッケージ：W97×D105×H153mm  
入数 12入  
定価 OPEN



**641**  
イージー食器(M)  
約400cc  
本体サイズ：W130×D105×H102mm  
パッケージ：W133×D105×H153mm  
入数 12入  
定価 OPEN



ケージ内のワイヤーにしっかり固定。付属の食器は、メインフードはもちろん、副食やおやつ入れにも！



足場があって食べやすい！



取り外し可能でお手入れ楽々。

**882**  
小鳥のスカイレストラン  
サイズ：W100×D105×H80mm  
パッケージ：W100×D120×H115mm  
入数 12入  
定価 OPEN



※木の材質や色目、木目等は、一定ではありません。



一本一本高さの違うパーチをホップステップジャンプ！  
パーチの高さは低中高でひっくり返せば5通り。台座がないから本体が  
フンで汚れにくい。ひなの飼育にも、成鳥の休憩場所にも使えます。

ひなの  
パーチトレーニングに！  
成鳥は放鳥時の休憩に！

かわいい小鳥の休憩場所。お部屋に置けるスタンドパーチ。  
小鳥とのコミュニケーションやひなのパーチトレーニングにもピッタリ！

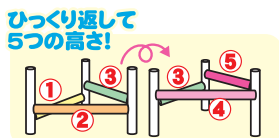
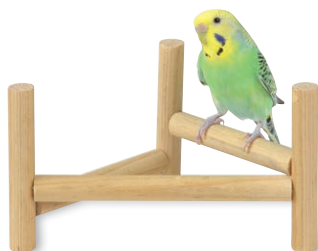

**B71**  
小鳥のホップ・ステップ・パーチ  
パッケージ：W100×D100×H255mm  
入数 12入  
定価 OPEN

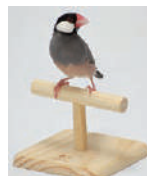
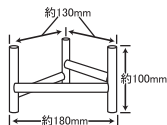

**B31**  
小鳥のT型ローパーチ

サイズ：約W100×D100×H65mm  
パッケージ：W100×D100×H135mm  
入数 12入  
定価 OPEN

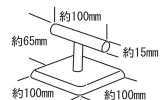

インコのひなにぴったり！クチバシの形状に合わせたスプーンと、  
ABS樹脂製で安心して湯煎ができるフードカップの便利なセット！  
さし餌の適度な温度は食いつきにとても重要です。  
お手持ちのマグカップ等にお湯をはり、その上にひっかけて簡単に湯煎できます。

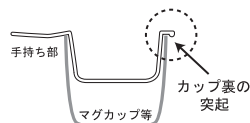

突起があるからカップがずり落ちません。



先端をしぼった形で、ひなの  
くちばしの形状に沿って給餌し  
やすい。



反対側は、便利な2.5ccの計  
量スプーン。さし餌づくりの  
目安に。



**889**  
ひな給餌セット

サイズ：(ひなスプーン：長160mm)  
(ひなカップ：W121×D71×H37mm)  
パッケージ：W130×D40×H205mm  
入数 12入  
定価 OPEN



インコのひなからのお迎えにぴったり！必要な用品が揃った便利なセット。  
成鳥になってもケースは移動時や病鳥の看護時があると安心、パーチは放鳥時に使えます。



**B52**  
インコひな用 特製飼育セット

内容：パノラマ (M) ホワイト・小鳥のT型ローパーチ  
ひな給餌セット・バードマット5L  
サイズ：W300×D195×H205mm  
入数 6入  
定価 OPEN



# パーチ

ウェーブとデコボコの刺激で足に健康！！  
ケージにひねってとめるだけ。簡単装着、お手入れ簡単な樹脂製パーチ。

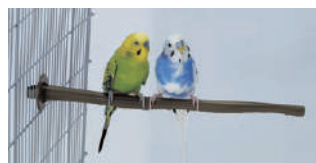

**879**  
健康パーチ280  
サイズ：280mm長  
パッケージ：W90×D40×H380mm  
入数 12入  
定価 OPEN



デコボコ刺激が足に健康！  
手乗り用ケージの扉にぴったりの大きさ。簡単装着、お手入れ簡単な樹脂製パーチ。



■とまり木部分をはずして回して、  
タテ線、ヨコ線どちらのケージでも取り付けられる！

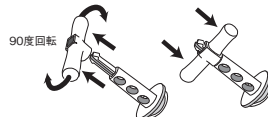

とまり木部分が90  
度回るので、ケージ  
ワイヤーが縦線でも  
横線でも装着が  
可能です。

**880**  
健康パーチ100T型  
サイズ：W100×D40×H85mm  
パッケージ：W130×D40×H140mm  
入数 12入  
定価 OPEN



※木の材質や色目、木目は、一定ではありません。

ひな用品・パーチ





# パーチ



天然のてこぼこ表面で爪がすべらずつかみやすい！  
小鳥におなじみ、ラタン(藤)でできた、ナチュラルパーチ。  
かじっても安心、ゆるやかに爪を摩耗します。



1つ1つ自然のままに異なる楽しい形。



細がけ繊維のてこぼこ表面。

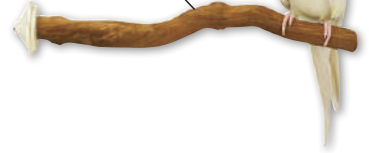

複数組み合わせて  
階段状に、また小回りが利く  
のでキャリーにも便利

**NEW**

## B113 ラタンパーチ 8

サイズ：長約80mm(形状不定)  
パッケージ：約W70×D50×H160mm  
入数 20入  
定価 OPEN



4 976285 111136



形状不定  
約8cm  
(目安)

## B111 ラタンパーチ 20

サイズ：長約200mm(形状不定)  
パッケージ：約W80×D55×H275mm  
入数 12入  
定価 OPEN



4 976285 111112



形状不定  
約20cm  
(目安)

## B112 ラタンパーチ 30

サイズ：長約300mm(形状不定)  
パッケージ：約W90×D55×H375mm  
入数 12入  
定価 OPEN



4 976285 111129

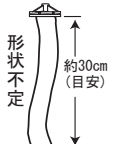

形状不定  
約30cm  
(目安)

天然木の周りに砂をまとわせた細かな砂目が爪先の磨耗を進めて自然に整える爪とぎパーチ。クチバシときにも使えます。生き物の体重がかかるパーチ上下の砂はカットした、足裏に優しいパーチです。天然の枝ぶりをそのまま使用しています。中には楽しい形をしたものも。

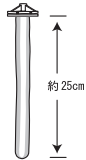

約25cm

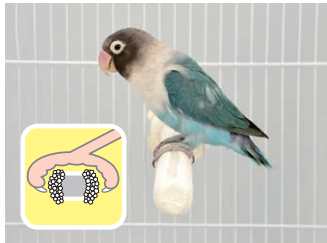

上下の砂をカットして足裏に優しい。

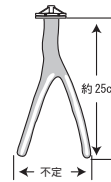

約25cm



## B46 爪とぎパーチ ストレート

サイズ：250mm長  
パッケージ：W80×D55×H325mm  
入数 12入  
定価 OPEN



4 976285 114601

## B47 爪とぎパーチ Y型

サイズ：250mm長  
パッケージ：W100(不定)×D55×H325mm  
入数 12入  
定価 OPEN



4 976285 114700

軽石製で、足場として使うだけで自然に爪先を摩耗します。くると回して表も裏も、また縦型にもできます。



※目安  
※留め具は除く

約70mm  
約133mm  
約28mm

**NEW**

## J31 爪とぎステップ

パッケージ：W100×D50×H230mm  
入数 12入  
定価 OPEN



4 976285 193101



縦付け設置は小鳥にピッタリ

一定の太さのとまり木は足への刺激が乏しくなりがちです。  
握力の強化とストレスの解消になる楽しいウェーブ形状のパーチ。



## 883 シェイブ・パーチ (L)

サイズ：200mm長  
パッケージ：W40×D40×H250mm  
入数 12入  
定価 OPEN



4 976285 088308



## 884 シェイブ・パーチ (M)

サイズ：240mm長  
パッケージ：W40×D40×H290mm  
入数 12入  
定価 OPEN



4 976285 088407



## 877 シェイブ・パーチ

サイズ：280mm長  
パッケージ：W40×D40×H330mm  
入数 12入  
定価 OPEN



4 976285 087707

※木の材質や色目、木目等は、一定ではありません。



コットン製ロープのパーチ。形を自由に変えて飼育環境に合わせてセッティング!

**B41**  
ロープパーチ 37

ロープ長: 約370mm  
パッケージ: W100×D55×H260mm  
入数 12入  
定価 OPEN

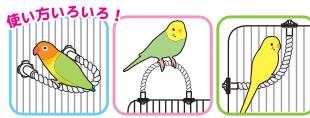
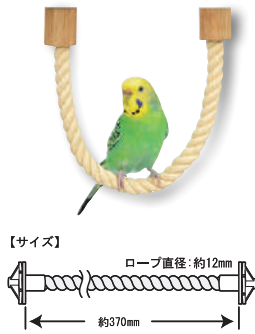

**B42**  
ロープパーチ 40

ロープ長: 約400mm  
パッケージ: W110×D55×H280mm  
入数 12入  
定価 OPEN



固定具付きで好きな場所にセット!  
放鳥時の休憩場所に、手のり扉やケージの両側面に。  
ちょこんと可愛い小さなパーチ。

**B38**  
T型固定パーチ

パッケージ: W100×D55×H155mm  
入数 12入  
定価 OPEN

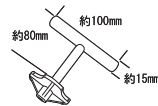

置き型式の小鳥のパーチ。くるくる回せて、自由な角度で使えます。

**868**  
(バード・トイ) 回転パーチ

サイズ: W150×D150×H190mm  
パッケージ: W165×D40×H198mm  
入数 12入  
定価 OPEN

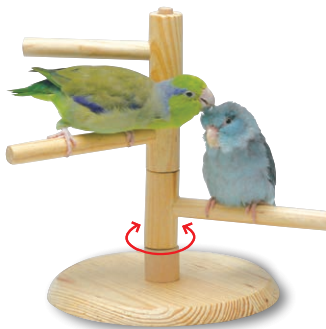
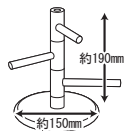

高さがあるので尾羽の長いオカメインコ等の小鳥にも最適。  
陶器性でお手入れ楽々。フンがついてもざっと拭いても綺麗!

**B39**  
陶器台座のスタンドパーチ

組立サイズ: W160×D160×H200mm  
パッケージ: W170×D50×H235mm  
入数 12入  
定価 OPEN

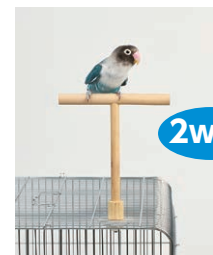
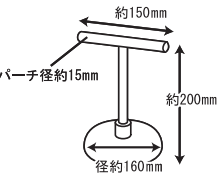

台座をはずしてケージワイヤーにも固定可能。

**J45**  
スパイラルパーチ L45

サイズ: 長さ約45cm 太さ不定  
入数 12入  
定価 OPEN



**857**  
スパイラルパーチ L60

サイズ: 長さ約60cm 太さ不定  
入数 6入  
定価 OPEN



**858**  
スパイラルパーチ L90

サイズ: 長さ約90cm 太さ不定  
入数 6入  
定価 OPEN



\*木の材質や色目、木目等は、一定ではありません。\*天然素材を使用しておりますので、サイズ・形状等は一定ではありません。





天然素材をメインに使用した小鳥のおもちゃ、(バード・トイ) シリーズ。



**A10**  
ナチュラルハンガー (くす玉)

サイズ: 約250mm長  
入数 12入  
定価 OPEN



4 976285 101007



**A13**  
ナチュラルハンガー (どんぐり)

サイズ: 約230mm長  
入数 12入  
定価 OPEN



4 976285 101304



**A14**  
ナチュラルハンガー (フルーツ)

サイズ: 約230mm長  
入数 12入  
定価 OPEN



4 976285 101403



**B37**  
(バード・トイ) バルーン

サイズ: 約W40×D40×H100mm  
入数 24入  
定価 OPEN



4 976285 113703



**870**  
(バード・トイ) ハンガーS

サイズ: 約W40×D40×H230mm  
入数 12入  
定価 OPEN



4 976285 087004



**871**  
(バード・トイ) ハンガーM

サイズ: 約W80×D80×H300mm  
入数 12入  
定価 OPEN



4 976285 087103



**872**  
(バード・トイ) スウィングS

サイズ: 約W120×D20×H170mm  
入数 12入  
定価 OPEN



4 976285 087202



**874**  
(バード・トイ) スウィングM

サイズ: 約W165×D40×H200mm  
入数 12入  
定価 OPEN



4 976285 008740



**875**  
(バード・トイ) メリー

サイズ: 約W100×D100×H200mm  
入数 12入  
定価 OPEN



4 976285 087509



**876**  
(バード・トイ) ミラー

サイズ: 約W100×D140×H110mm  
入数 12入  
定価 OPEN



4 976285 087608

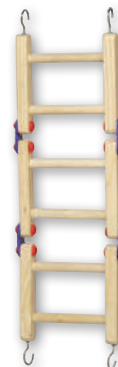

**869**  
(バード・トイ) ラダー

サイズ: W110×D15×H360mm  
パッケージ: W120×D45×H130mm  
入数 12入  
定価 OPEN



4 976285 086908





② 考えながら一緒に遊ぼう♪

# Foraging Toy

フォーシングトイ

フォーシング  
II  
エサ探し

- ♥ おやつを入れて簡単フォーシング
- ♥ コミュニケーションツールとして

フォーシング【foraging】とは、直訳すると【採餌(さいじ)】“エサ探し行動”の事をいいます。フォーシングトイは、飼育下の生き物たちが本来持つ、餌探しのための力を、楽しく発揮してもらうためのおもちゃです。

遊び方のヒント

飼い主さんが、ヒントを出したり、声をかけたりすることが大切です。沢山ほめて、コミュニケーションをとりながら、一緒に楽しく遊んでみましょう！



手に乗ったとき、トイに近づいたとき、大なりアクションで、たくさん褒めてあげましょう



初めて見るものにはとても慎重になります。あせらず ゆったり見守りましょう。

実際に遊んでいる動画をチェック！



フォーシング特設ページが開きます。

## 入門

### ラタンボール

籐(ラタン)製。転がしたり、かじったりしておやつをゲット！

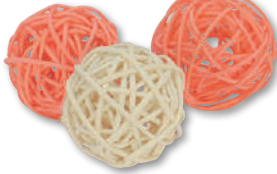

NEW

B101  
フォーシング入門  
ラタンボール

パッケージ: W100×D40×H160mm  
入数 20入  
定価 OPEN



4 976285 111013



素材  
ラタン/籐

※目安 色アソート3ヶ入り

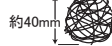

約40mm

### ペーパーボックス

紙にあいた穴からおやつをゲット  
人間の食品用紙資材を使用。  
接着剤不使用で、かじっても安心！



NEW

B102  
フォーシング入門  
ペーパーボックス

パッケージ: W100×D30×H160mm  
入数 20入  
定価 OPEN



4 976285 111020



素材  
紙・人間の食品用資材  
接着剤不使用

※目安: 一辺 色アソート5ヶ入り



三角形: 穴2つ 四角形: 穴3つ

### よろよろボール

ボールをたくさん転がそう！サイズの違う3カ所の穴を設定。カバーをずらしておやつサイズにあわせたり、難易度を調整したりすることができます。

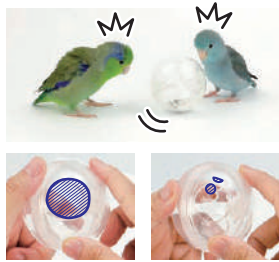

簡単 (穴が大きい) ← → 難しい (穴が小さい)

NEW

B103  
フォーシングトイ よろよろボール

パッケージ: W100×D65×H150mm  
入数 20入  
定価 OPEN



4 976285 111037

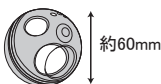

約60mm

### ひっぱりボックス

小さな持ち手をつついて押ししたり引いたりしてみよう！別途、ヒモをご用意して装着することができます。



NEW

B104  
フォーシングトイ ひっぱりボックス

パッケージ: W100×D38×H150mm  
入数 20入  
定価 OPEN



4 976285 111044

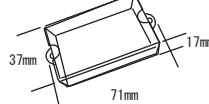

37mm 71mm

### ころころドラム

ドラムをたくさん転がそう！どの穴から出てくるかな？サイズの違う3つの穴を設定。大きいおやつを入れれば、大きい穴からしか出なくなるので難易度を調整できます。



NEW

B105  
フォーシングトイ ころころドラム

パッケージ: W100×D45×H150mm  
入数 20入  
定価 OPEN



4 976285 111051

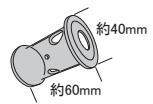

約40mm

約60mm





# バード・トイ



天然木のぬくもりと赤いクチバシが可愛い小鳥モチーフのバードトイ。  
放鳥時に一緒に遊ぼう。

ゆらゆら揺れる赤いクチバシが  
とっても気になるね!

お皿にシードを入れてお手軽フォーミング!

あたまのポケットにシード入れて  
たおしてやんちゃにフォーミング!

キナナル!

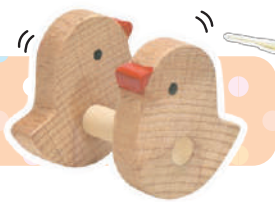

## B72 (バード・トイ) ふりこっぴヨ

サイズ: W50 x D45 x H50mm  
入数 24入  
定価 OPEN

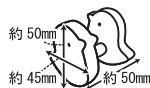

4 976285 117206

## B73 (バード・トイ) さらっぴヨ

サイズ: W60 x D60 x H55mm  
入数 24入  
定価 OPEN



4 976285 117305

## B74 (バード・トイ) だるまっぴヨ

サイズ: W40 x D40 x H55mm  
入数 24入  
定価 OPEN



4 976285 117404

# バード・ベッド

三角ベッドのsmallサイズ。  
小さな小鳥や、落ちるのが大好きなコザクラ・ボタン等の  
中型インコにも。

ゆらゆら揺れるベッドにすっぽり入ってリラックス。

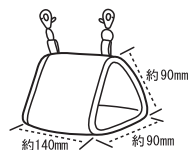

## B82 小鳥の三角ベッドS

パッケージ: W160 x D30 x H200mm  
入数 12入  
定価 OPEN



4 976285 118203

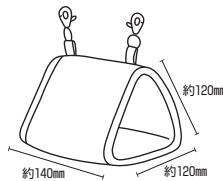

## B83 小鳥の三角ベッド

パッケージ: W180 x D30 x H230mm  
入数 12入  
定価 OPEN



4 976285 113307



まある足元が落ち着く丸型タイプの吊り下げベッド!

天井からびったり吊るせるふわふわベッド  
ワンタッチテープで固定も取り外しも簡単。

入って可愛い小鳥モチーフ。空調等の風よけにも。  
びったりサイズが落ち着くつくな。

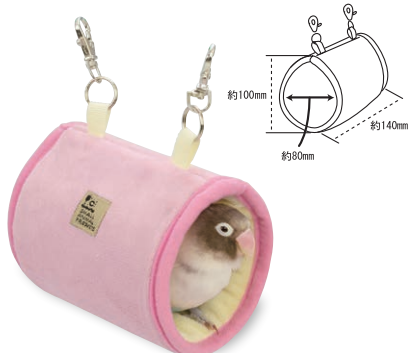

## B81 小鳥の丸型ベッド

サイズ: 約W80 x D140 x H100mm  
パッケージ: W170 x D80 x H200mm  
入数 12入  
定価 OPEN



4 976285 118104



## B84 小鳥の四角ベッド

サイズ: 約W110 x D110 x H110mm  
パッケージ: W180 x D40 x H190mm  
入数 12入  
定価 OPEN



4 976285 113406



ワンタッチテープで  
固定も取り外しも簡単!



## B85 小鳥のカバーパーチ

サイズ: 約W160 x D140 x H170mm  
パッケージ: W160 x D140 x H200mm  
入数 12入  
定価 OPEN



4 976285 113505



※生地の色、柄等は、ロットによって予告なく変更する場合があります。



## 外付け式 バードヒーター

電気用品  
安全法規格品  
**日本製**  
Made in Japan

実用新案取得品

**取り扱いが簡単、小鳥のためのほっと暖か安心ヒーター！**

対象生体：小鳥(フィンチ・小型インコ・中型インコ等)

- 厚み約25.5mmのスリムな本体！
- 外付け式で安心！ケージの中を圧迫しない。
- 光を出さないで昼夜を気にせず使用可能。
- 設定温度切り替えスイッチと通電ランプ付き！
- 飼育環境に合わせてタテ付け・ヨコ付け選択可！

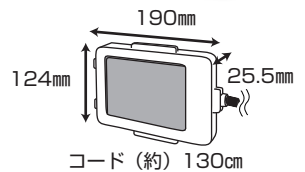

**E55**  
外付け式 バードヒーター

パッケージ：W185×D35×H290mm

入数 24入

定価 OPEN



4 976285 145506

使用電源 AC100V:50/60Hz

消費電力 20W(最大値)

設定温度 約80℃&95℃(2段階可変式)

±5℃以内



### 快適機能



- ・熱源の前に止まり木や食器を置かずに隙間を開けて下さい。
- ・排熱口(※側面と背面のスリット)を塞がないで下さい。



イージーホームバード35-BL(手乗り)設置例

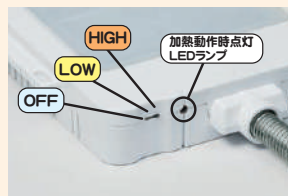

スイッチ切り替え式

イタズラ・誤作動防止の小さなスイッチ

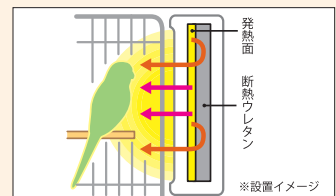

省エネ&エコ設計

断熱ウレタン内蔵で熱効率UP！

## フラットウォーマー

PTC 採用の温度固定式パネルヒーター

**フラットウォーマー**

電気用品  
安全法規格品  
**日本製**  
Made in Japan

- ・保温効率を高める断熱シート付き。
- ・安全で安定した保温能力のヒーター。
- ・省電力で効率的な保温機能
- ・安全ヒューズ内蔵

対象生体：小動物・鳥類・爬虫類・両生類

羽毛が生えそろうてない幼鳥や、療養中の小鳥には、適切な保温が必要です。プラケース等の飼育ケースの下に敷き、外からやさしく暖めます。保温効率を上げる断熱シート付き！



**E56**  
フラットウォーマー 6W

パネルサイズ：115×142mm

パッケージ：W140×D25×H280mm

入数 24入

定価 OPEN



4 976285 145605

使用電源 AC100V:50/60Hz

消費電力 6W(最大値)

設定温度 45℃(温度固定)

±5℃以内



**NEW**

**E59**  
フラットウォーマー12W

パネルサイズ：196×227mm

パッケージ：W220×D25×H365mm

入数：24入

定価：OPEN



4 976285 145902

使用電源 AC100V:50/60Hz

消費電力 12W(最大値)

設定温度 45℃(温度固定式)

設定温度 ±5℃以内

**熱効率UP!  
断熱シート付き!**

熱効率がアップするので電気代カットしてお得に！







爬虫類・小動物飼育用組立て式ガラスケース

# PANTHEON SERIES

ーパンテオンー

内部の支柱で支えられた、安定感のある業界初の組み立て式ガラスケース  
パネルユニットを組み替えて、通気メッシュの位置が変更できるので、  
置き場所や生き物の特性に合わせたセッティングができます。  
豊富なサイズ展開と、生き物が引き立つ、クラシックホワイトと定番ブラックカラー。

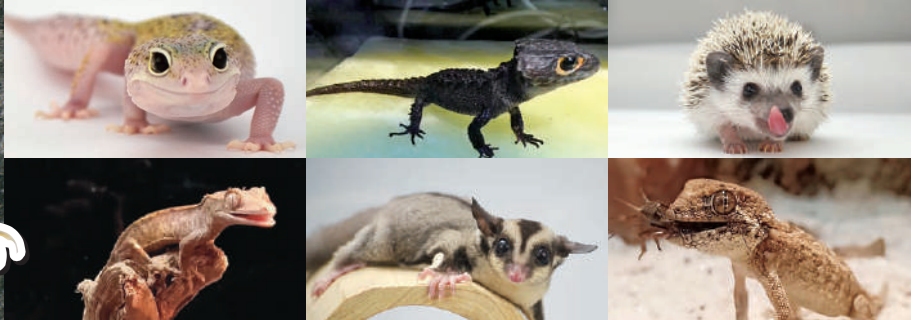

対象の生き物: 小型の爬虫類・両生類・昆虫・小動物等  
※飼育する生き物に関しては、必ず専門スタッフに相談されてからご使用される事をおすすめします。

## 快適機能



ランプステー



天井パネル後方左右に  
3ヶ所ずつ計6ヶ所  
コード穴が設定され  
穴からスムーズに  
コードを出す事が  
できます



### ランプ取り付け可能

クリップ型の照明やUVランプの  
取付けができます

### コード穴を6ヶ所設定 ※9045は12ヶ所

### サイドパネル取り換え可能

別売のサイドパネルで  
さらにカスタマイズ可能

### 高剛性フレーム



メタル製支柱による  
ねじれに強い高剛性の本体。

### 本体を小さく収納できる



パッケージがコンパクトで保管時に  
場所をとらず、組み立ても簡単!



パンテオンホワイト  
WH4535

### 正面扉のロック

正面のスライド扉に  
カギをかけれます  
生き物の脱走防止



ロックキット

### 正面扉を開けやすく

正面スライド扉を開けやすく吸盤 2個付き



組み立て式だから、万が一一部分破損しても、破損パーツのみの購入で取り換え可能!



コンパクトで内容充実!  
小型の爬虫類・両生類・昆虫・小動物等に。

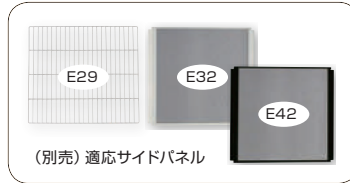

付属パーツ

White

**E01**  
**パンテオン ホワイト WH4535**  
組み立てサイズ：W455×D305×H350mm (外寸)  
パッケージ：W505×D360×H185mm  
本体重量：約7.5kg  
入数 1入  
定価 OPEN



Black

**E11**  
**パンテオン ブラック BK4535**  
組み立てサイズ：W455×D305×H350mm (外寸)  
パッケージ：W505×D360×H185mm  
本体重量：約7.5kg  
入数 1入  
定価 OPEN



スリムでワイド、奥行きはパンテオン4535そのままに、  
ゆとりある内部空間が楽しめます。強度に優れたアルミ製トップフレーム使用。



付属パーツ

White

**E02**  
**パンテオン ホワイト WH6035**  
組み立てサイズ：W605×D305×H350mm (外寸)  
パッケージ：W655×D360×H185mm  
本体重量：約9.2kg  
入数 1入  
定価 OPEN



Black

**E12**  
**パンテオン ブラック BK6035**  
組み立てサイズ：W605×D305×H350mm (外寸)  
パッケージ：W655×D360×H185mm  
本体重量：約9.2kg  
入数 1入  
定価 OPEN



高さとお行きを備えたビッグサイズ。  
小動物にもびったりです。強度に優れたアルミ製トップフレーム使用。



付属パーツ

White

**E03**  
**パンテオン ホワイト WH6045**  
組み立てサイズ：W605×D455×H450mm (外寸)  
パッケージ：W655×D505×H195mm  
本体重量：約13.4kg  
入数 1入  
定価 OPEN



Black

**E13**  
**パンテオン ブラック BK6045**  
組み立てサイズ：W605×D455×H450mm (外寸)  
パッケージ：W655×D505×H195mm  
本体重量：約13.4kg  
入数 1入  
定価 OPEN



※飼育する生き物に関しては、必ず専門スタッフと相談してから使用される事をお勧めします。





# パンテオン

REPTILE

ワイド、高さ、奥行きを兼ね備えたゆとりのケース。  
陸ガメの運動不足解消や、どんどん大きくなる生体に！  
2分割の天井パネル。強度に優れたアルミ製トップフレーム使用。

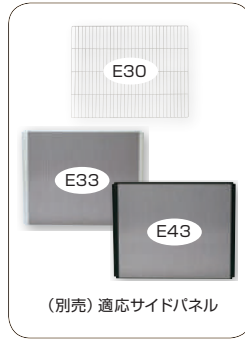

## White E05 パンテオン ホワイト WH9045

組み立てサイズ：W905×D455×H450mm (外寸)  
パッケージ：W960×D510×H190mm  
本体重量：約20kg  
入数 1入  
定価 OPEN



## Black E15 パンテオン ブラック BK9045

組み立てサイズ：W905×D455×H450mm (外寸)  
パッケージ：W960×D510×H240mm  
本体重量：約20kg  
入数 1入  
定価 OPEN

コンパクトでも高さがあり、上下運動を好む生き物に最適。大きく開く片開きタイプの正面扉でお世話もスムーズ。



## White E06 パンテオン ホワイト WH3045

組み立てサイズ：W305×D305×H450mm (外寸)  
パッケージ：W355×D355×H305mm  
本体重量：約6.9kg  
入数 1入  
定価 OPEN



高さがあり、上下運動を好む生体にぴったり。サイドパネルは、ガラスパネルと、ワイヤーパネルを標準セット！生体に合わせ、ガラスとワイヤー、お好きな方を。



4045用サイドワイヤーパネル  
標準セット

ワイヤーパネル使用時

## White E04 パンテオン ホワイト WH4045

組み立てサイズ：W405×D355×H450mm (外寸)  
パッケージ：W455×D405×H230mm  
本体重量：約8.75kg  
(ワイヤーパネル使用時は、約8.05kg)  
入数 1入  
定価 OPEN



ワイドと奥行きはパンテオン6045そのままに、  
高さを抑えた床面積広々タイプ。  
強度に優れたアルミ製トップフレーム使用。



## White E20 パンテオン ホワイト WH6030

組み立てサイズ：W605×D455×H300mm (外寸)  
パッケージ：W655×D505×H195mm  
本体重量：約10.8kg  
入数 1入  
定価 OPEN





**組み立て式だからできる!!**

サイドパネルの取り替えカスタマイズ

## PANTHEON —パンテオン— Custom Parts



E04 パンテオン ホワイトWH4045  
取替え専用パーツ



**E31**  
4045用サイドワイヤーパネル

1枚パック  
定価 OPEN



4 976285 143106



本品対応箇所



ワイヤーパネル使用時  
付属パネルと取替えパ  
ネルの左右2枚使用

サイドワイヤーパネルで用品の取付け可能に!!  
飼育する生き物の  
種類が広がります!



E01 パンテオン ホワイトWH4535  
取替え専用パーツ (サイズ共通)

E02 パンテオン ホワイトWH6035

E11 パンテオン ブラックBK4535

E12 パンテオン ブラックBK6035

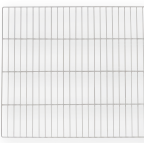

**E29**  
4535&6035用サイドワイヤーパネル

1枚パック  
定価 OPEN



4 976285 142901



本品対応箇所



※写真は、パンテオン ホワイト WH6035に使用

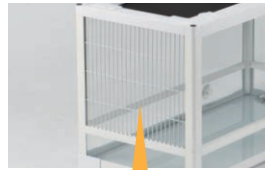

※写真は、パンテオン ブラック BK6035に使用



サイドワイヤーパネルで用品の取付け可能に!!  
飼育する生き物の種類が広がります!



White



Black

**E32**  
4535・6035用  
サイドメッシュパネル (大) ホワイト

2枚パック  
定価 OPEN



4 976285 143205

**E42**  
4535・6035用  
サイドメッシュパネル (大) ブラック

2枚パック  
定価 OPEN



4 976285 144202



本品対応箇所



※写真は、パンテオン ホワイト WH6035に使用

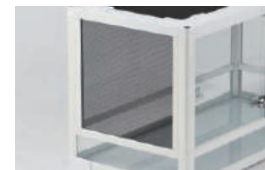

※写真は、パンテオン ブラック BK6035に使用



E03 パンテオン ホワイトWH6045  
取替え専用パーツ (サイズ共通)

E05 パンテオン ホワイトWH9045

E13 パンテオン ブラックBK6045

E15 パンテオン ブラックBK9045



**E30**  
6045&9045用サイドワイヤーパネル

1枚パック  
定価 OPEN



4 976285 143007



本品対応箇所



※写真は、パンテオン ホワイト WH6045に使用



※写真は、パンテオン ブラック BK6045に使用



サイドワイヤーパネルで用品の取付け可能に!!  
飼育する生き物の種類が広がります!



White



Black

**E33**  
6045用  
サイドメッシュパネル (大) ホワイト

2枚パック  
定価 OPEN



4 976285 143304

**E43**  
6045用  
サイドメッシュパネル (大) ブラック

2枚パック  
定価 OPEN



4 976285 144301



本品対応箇所



※写真は、パンテオン ホワイト WH6045に使用



※写真は、パンテオン ブラック BK6045に使用



※飼育する生き物に関しては、必ず専門スタッフと相談してから使用される事をお勧めします。





# コネクトケース

REPTILE

## 外から楽々 コネクトケース

ケースの外からゼリー交換ができる、伸縮ゼリーホルダーが付いた多目的プラスチックケース。用途に合わせて幅広く使えます。高さのある上部カバーで、内部空間をしっかり確保。



**T51**  
外から楽々 コネクトケース M  
サイズ：W300×D195×H242mm  
入数 6入  
定価 OPEN



**T52**  
外から楽々 コネクトケース L  
サイズ：W370×D220×H285mm  
入数 6入  
定価 OPEN



### 快適機能

## ケースの外から楽々お世話!



伸縮ゼリーホルダー付き!



ゼリーカップの高さ位置が、ケースサイズやマットの量によって調整可能! ※カップは取り外し可能なので、水洗いも簡単。

ケースの外から  
ゼリー交換が可能!



上部カバーのキャップ  
(M:1カ所、L:2ヶ所設定)  
※ゼリーホルダーを使わない  
時はキャップでロック。  
※ハムスターパイプ等接続可能。

積み重ねても、外から餌やり!!  
両サイドに便利なスライドドア!!



上部カバー両サイドに  
スライド扉を設置。  
ケース積み重ね時にも使用可能。  
エサやりが楽々!

大きく開く  
上部カバーの  
センター扉!



ケース内部高も余裕で、レイアウトの幅が増える。



ゼリーカップは取り外し  
出来るので、メンテも簡単。

・最短172mm  
・最長282mm

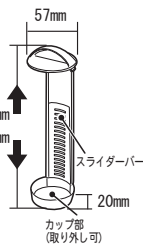

**T50**  
外から楽々 伸縮ゼリーホルダー  
パッケージ：W130×D60×H250mm  
入数 12入  
定価 OPEN



カップの高さ位置調整可能。



昆虫にも便利。

ルーミシシリーズにも使用可能  
で小動物飼育にも使えます。

提案ケース

# 提案ケース



REPTILE



選べる2サイズ!ルーミーベーシックで様々な飼育環境の構築を。

中が良く見えお手入れ楽々。幅広い用途に対応するマルチケース。  
ハムスターはもちろん、ハリネズミやモルモット等の  
幼い生き物の保育にも役立ちます。  
※天井ワイヤーの間隔:約10mm



横幅約60cm、奥行きもたっぷりの広々とした空間。



**C14**  
ルーミー ベーシック

組み立てサイズ: W470×D320×H275mm (外寸)  
パッケージ: W480×D175×H320mm  
入数 4入  
定価 OPEN



4 976285 121401

**C601**  
ルーミー60ベーシック

組み立てサイズ: W620×D450×H315mm (外寸)  
パッケージ: W645×D256×H490mm  
入数 2入  
定価 OPEN



4 976285 126017

ルーミーシリーズのケース内を中央で分割する  
専用仕切り板です。雌雄や種類で分けたりと、  
ケースの使い勝手が広がります。



ルーミー60での設置例

**U18**  
ルーミー専用セパレートパネル

サイズ: W296×D7×H249mm  
パッケージ: W270×D10×H360mm  
入数 12入  
定価 OPEN



4 976285 301803

**U181**  
ルーミー60専用セパレートパネル

サイズ: W423×D4×H291mm  
パッケージ: W300×D5×H430mm  
入数 24入  
定価 OPEN



4 976285 301810

約38LのBIGなケース!昆虫から、小動物や爬虫類まで、マルチに対応!



**E21**  
パノラマ ビッグ

10米ガロン:約38L  
サイズ: W560×D305×H258mm  
入数 6入  
定価 OPEN



4 976285 142109

姉妹品とのサイズ比較 2種同比率



**161**  
クリーンケース・フラットL

**E21**  
パノラマ ビッグ

※飼育する生き物に関しては、必ず専門スタッフと相談してから使用される事をお勧めします。

提案ケース





# レプタイルボックス

REPTILE

省スペースで、クリアに映えるホワイトベースの亚克力製ケース。  
ワイドタイプが新登場。横幅が (E22)レプタイルボックスの2倍になり、ゆとりの床面積。

## E22 レプタイルボックス

サイズ: W200×D300×H155mm  
入数 6入  
定価 OPEN



4 976285 142208



## E221 レプタイルボックス・ワイド

サイズ: W400×D300×H155mm  
入数 4入  
定価 OPEN



4 976285 142215



### 快適機能

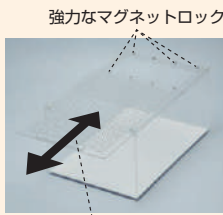

強力なマグネットロック

スライド式天タブ

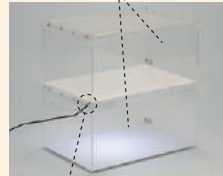

積み重ね可能

LED ライト等のコードを逃がせるスリット!  
(\* LED ライトは E71 を使用)



幅、奥行き、高さを整えているので  
ぴったり積み重ねることができます。

## ガラスゾーン

シンプルで中の生体が見やすいガラスケース。天井にスチールメッシュのスライド扉付き。飼育する生き物に合わせてサイズが選べます!



## E23 ガラスゾーン 20 WH (ホワイト)

サイズ: W210×D210×H200mm  
パッケージ: W220×D220×H205mm  
本体重量: 約1.95kg  
入数 4入  
定価 OPEN



4 976285 142307

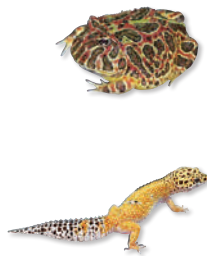

## E24 ガラスゾーン 30-WH (ホワイト)

サイズ: W310×D310×H200mm  
パッケージ: W320×D320×H205mm  
本体重量: 約3.3kg  
入数 4入  
定価 OPEN



4 976285 142406

## LED・レプタイルゼリー

最厚部9.5mmの超薄型LEDライト。太陽光に近い6500K (ケルビン)のLEDを採用し、3種類の発光パターンモードと、それぞれのモードで光の強弱をコントロール可能で多彩な光の演出を可能に。



クールモード

スッキリとした透明感のある光  
381ルーメン(Ra:71)

昼光色モード

優しく照らす 自然な色の光  
374ルーメン(Ra:60)

ナイトモード

月明かりを再現したブルーの光  
生物の睡眠を邪魔しない弱信号の光



電圧/周波数 入力100~240V/ 50/60Hz  
消費電力 6W  
付属品 ワイヤースタンド(2個/1対)、  
取り扱い説明書・ACアダプター  
LED寿命 約20000時間



最厚部9.5mm



ワイヤースタンド付き

## E71 マルチファンクション スリムLED

パッケージ: W146×D100×H70mm  
入数 12入  
定価 OPEN



4 976285 147104

栄養豊富なバナナ果汁に加え、効率よく吸収されやすい乳酸カルシウムを配合し、植物食/フルーツを好む爬虫類(陸ガメ各種・トカゲ類・ヤモリ類)での栄養補給を考えて成分を調整したゼリーです。バナナに含まれるマグネシウムは、エネルギー代謝に関わる他、カルシウムの吸収を助ける働きを持っています。



カルシウムの吸収を助ける  
バナナ果汁使用

日本製

■原材料  
果糖ブドウ糖液糖、ゲル化剤、乳酸カルシウム、クエン酸 Na、  
バナナ果汁、バナナフレーバー、色素、クエン酸  
■エネルギー  
約 74.8kcal/100g

## E81 レプタイルゼリー

容量: 16g×10ケパック  
パッケージ: W160×D50×H175mm  
入数 12入  
定価 OPEN



4 976285 148101

\*飼育する生き物に関しては、必ず専門スタッフと相談してから使用される事をお勧めします。



# パネルウォーマー

panel warmer

電気用品  
安全法規格品  
日本製  
Made in Japan

生き物や環境に合わせた温度に設定ができる安心の  
国産・可変式PTCパネルヒーターです。

対象生体：小動物・小鳥・爬虫類・両生類

※小鳥の場合、成鳥用の一般的なバードケージでの保温には適しません。



**E51**  
パネルウォーマー 8W  
パネルサイズ：160×160mm  
パッケージ：W180×D30×H350mm  
入数 24入  
定価 OPEN



使用電源 AC100V:50/60Hz  
消費電力 8W(最大値)  
設定温度 約25℃~45℃(可変式)  
±5℃以内



**E52**  
パネルウォーマー 14W  
パネルサイズ：155×240mm  
パッケージ：W180×D30×H420mm  
入数 24入  
定価 OPEN



使用電源 AC100V:50/60Hz  
消費電力 14W(最大値)  
設定温度 約25℃~45℃(可変式)  
±5℃以内



**E53**  
パネルウォーマー 16W  
パネルサイズ：240×240mm  
パッケージ：W260×D30×H420mm  
入数 12入  
定価 OPEN



使用電源 AC100V:50/60Hz  
消費電力 16W(最大値)  
設定温度 約25℃~45℃(可変式)  
±5℃以内



**E54**  
パネルウォーマー 32W  
パネルサイズ：240×480mm  
パッケージ：W260×D30×H650mm  
入数 12入  
定価 OPEN



使用電源 AC100V:50/60Hz  
消費電力 32W(最大値)  
設定温度 約25℃~45℃(可変式)  
±5℃以内

## 快適機能

温度可変式タイプで快適・安心保温!

### 温度設定機能付き

約25~45℃の範囲で自由に設定が可能!

- 安全ヒューズ内蔵。
- 保温動作で確認できる作動ランプ付き。
- 少電力で効率的な保温効果。

通電中に設定つまみを回して自在に  
設定温度を変更することが出来ます。



### 効果的な保温の仕方

パネルヒーターは上下より熱が放射されています。

#### 断熱材の効果

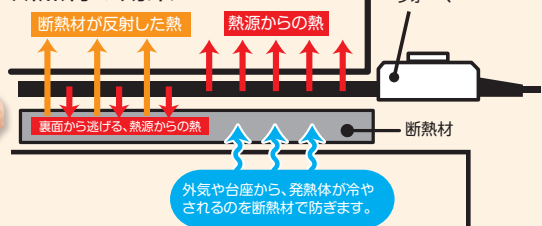

# FLATフラットウォーマー

## WARMER

爬虫類・小動物用温度固定式パネルヒーター

電気用品  
安全法規格品  
日本製  
Made in Japan



電気代約14%カット!

熱効率UP!  
断熱シート付き!

床面への熱を反射し保温効果を高める!

※実用新案取得品



**E58**  
フラットウォーマー 20W  
パネルサイズ：240×312mm  
パッケージ：W265×D25×H450mm  
入数 12入  
定価 OPEN



使用電源 AC100V:50/60Hz  
消費電力 20W(最大値)  
設定温度 45℃(温度固定)  
±5℃以内

※飼育する生き物に関しては、必ず専門スタッフと相談してから使用される事をお勧めします。





# コネクトケース

INSECT

## 外から楽々 コネクトケース

ケースの外からゼリー交換ができる、伸縮ゼリーホルダーが付いた多目的プラスチックケース。用途に合わせて幅広く使えます。高さのある上部カバーで、内部空間をしっかりと確保。



**T51**  
外から楽々 コネクトケース M  
サイズ：W300×D195×H242mm  
入数 6入  
定価 OPEN



4 976285 295102



**T52**  
外から楽々 コネクトケース L  
サイズ：W370×D220×H285mm  
入数 6入  
定価 OPEN



4 976285 295201

### 快適機能

## ケースの外から楽々お世話!



伸縮ゼリーホルダー付き!



ゼリーカップの高さ位置が、ケースサイズやマットの量によって調整可能!  
※カップは取り外し可能なので、水洗いも簡単。

ケースの外から  
ゼリー交換が可能!



上部カバーのキャップ  
(M: 1カ所、L: 2ヶ所設定)  
※ゼリーホルダーを使わない  
時はキャップでロック。  
※ハムスターパイプ等接続可能。

積み重ねても、外から餌やり!  
両サイドに便利なスライドドア!!



上部カバー両サイドに  
スライド扉を設置。  
ケース積み重ね時にも使用可能。  
エサやりが楽々!

大きく開く  
上部カバーの  
センター扉!



ケース内部高も余裕で、レイアウトの幅が増える。



ゼリーカップは取り外し  
出来るので、メンテも簡単。

・最短172mm  
・最長282mm

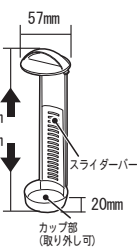

**T50**  
外から楽々 伸縮ゼリーホルダー

パッケージ：W130×D60×H250mm  
入数 12入  
定価 OPEN



4 976285 295003



カップの高さ位置調整可能。

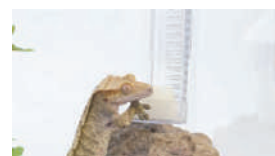

爬虫類にも便利。



ルーミーシリーズにも使用可能で小動物  
飼育にも使えます。

# クリーンケース

コバエが入らない  
クリーンなケース  
PAT.No4630051

INSECT



**156**  
クリーンケース (SS)  
サイズ：W185×D110×H150mm  
入数 12入  
定価 OPEN



**157**  
クリーンケース (S)  
サイズ：W235×D155×H185mm  
入数 12入  
定価 OPEN



**158**  
クリーンケース (M)  
サイズ：W305×D195×H232mm  
入数 6入  
定価 OPEN



**161**  
クリーンケース・フラット (L)  
サイズ：W375×D220×H184mm  
入数 6入  
定価 OPEN



**159**  
クリーンケース (L)  
サイズ：W375×D220×H280mm  
入数 6入  
定価 OPEN



**160**  
クリーンケース (XL)  
サイズ：W420×D265×H328mm  
入数 6入  
定価 OPEN



# 業務用クリーンケース



**5156**  
業務用クリーンケース (SS) 仕切り板付  
サイズ：W185×D110×H150mm  
入数 24入  
定価 OPEN



**5157**  
業務用クリーンケース (S) 仕切り板付  
サイズ：W235×D155×H185mm  
入数 24入  
定価 OPEN

飼育ケース

## 快適機能

**POINT 1** **小バエ侵入抑制!**  
密着仕様の天フタと小径(幅約0.5mm)の通気孔により、小バエの侵入を抑制。

**POINT 2** **昆虫の脱走防止!**  
両サイドの確実固定のロックにより、力の強い外国産カブト虫などの脱走を防止します。

**POINT 3** **臭いとマットの乾燥を防止!**  
一般のプラケースに比べ、高さのある天フタにより、内部空間(高さ)に余裕が生まれ、背の高い木の設置など、ケース内部のディスプレイに自由度が増します。密着仕様の天フタと小径(幅約0.5mm)の通気孔により、マットの乾燥を防止し、湿度を保持。また、中のいやな臭いや昆虫のオシッコなどを外側へもたしません。

**POINT 4** **観察しやすいワイドフタ!**  
クリーンでワイドな観察窓で、中の様子をバッチリ観察できます。(注)水分を多く含んだマットを使用するとフタ天井部に水滴がたまったりします。

**POINT 5** **クワガタの事故防止!**  
クワガタのアゴがフタの溝の隙間にはさまって取れなくなる事故も防ぎます。

**POINT 6** **クリーンケースの快適機能に、さらに仕切り機能をプラス!**  
※5156・5157



※クリーンケース・フラット(L)は、下部ケース部に、通気用スリットを設けてあるので、上記の機能が全てあてはまるものではありません。

可動式の仕切り板付なので、生き物のサイズ等に合わせ、自由にスペース調整が出来ます。







# パーティションケース

スライド調節可!  
仕切り付ケース



INSECT

初心者からマニアまで、幅広くご利用いただけるパーティションケースは、  
生体の大きさや飼育環境にあわせて、(ミニ) から (大) まで4種類の品揃え!



**146**  
パーティションケース(ミニ)  
サイズ: W180×D110×H145mm  
入数 12入  
定価 OPEN



4 976285 001468



**147**  
パーティションケース(小)  
サイズ: W230×D155×H170mm  
入数 12入  
定価 OPEN



4 976285 001475



**148**  
パーティションケース(中)  
サイズ: W300×D195×H205mm  
入数 6入  
定価 OPEN



4 976285 001482



**149**  
パーティションケース(大)  
サイズ: W370×D220×H240mm  
入数 6入  
定価 OPEN



4 976285 001499



飼育ケース

## 快 適 機 能

ペアや複数・種類別飼育もこれで安心!

好みのスペースを自由に確保できて使い方もいろいろです。

ワイドタイプで用品等の出し入れも簡単

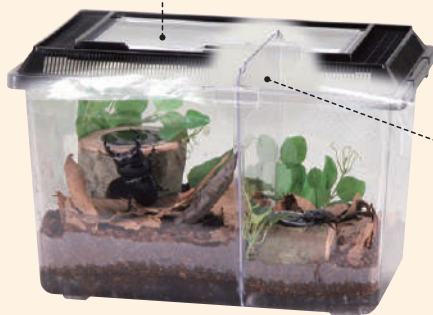

パーティションケース(中) 使用例



生き物の大きさにあわせて自由に移動が出来る仕切り板

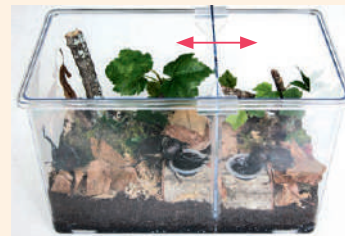

## 虫かごパーティション



**139**  
虫かご・パーティション  
サイズ: W180×D110×H155mm  
入数 12入  
定価 OPEN



4 976285 001390



肩さげヒモ付き長さ: 約95cm

昆虫採集時、複数の生き物や種類の違う生き物を入れるのに、仕切り板でケース内を2つの部屋に分割できるので、安心!



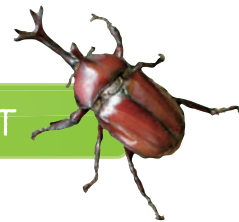

観察窓がより大きく、開放感ある飼育容器です。窓は出入口としても大きく使え、毎日のお世話も楽に行えます。



**397**  
パノラマ (S) ホワイト

サイズ：W230×D155×H170mm  
入数 12入  
定価 OPEN



4 976285 039706



**398**  
パノラマ (M) ホワイト

サイズ：W300×D195×H205mm  
入数 6入  
定価 OPEN



4 976285 039805



**399**  
パノラマ (L) ホワイト

サイズ：W370×D220×H240mm  
入数 6入  
定価 OPEN



4 976285 039904



**405**  
パノラマケース (ミニ) ST

サイズ：W180×D110×H145mm  
入数 12入  
定価 OPEN



4 907181 001603



**402**  
パノラマケース (小)

サイズ：W230×D155×H170mm  
入数 12入  
定価 OPEN



4 907181 001405



**403**  
パノラマケース (中)

サイズ：W300×D195×H205mm  
入数 6入  
定価 OPEN



4 907181 001306



**404**  
パノラマケース (大)

サイズ：W370×D220×H240mm  
入数 6入  
定価 OPEN



4 907181 001207



**107**  
プラスチックケース (特大)

サイズ：W410×D260×H290mm  
入数 6入  
定価 OPEN



4 907181 000101







# はじめてのかぶくわ飼育

INSECT

「マットって何?」「成虫は何を食べるの?」  
わからないことだらけの初心者さんへ  
はじめての昆虫飼育にかぶくわシリーズ!

パッケージとリンクさせた  
漫画小冊子等販促物を  
用意し分かりやすい売場提案!



マンガ小冊子



900×300 : POP

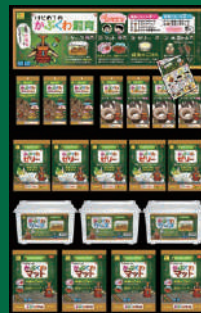

900×1500 棚 陳列例



コバエの入りにくいクリーンなケースで、幼虫、成虫、どちらも使えます。  
フタはしっかりカチッとロック、成虫の脱走防止!

**T11**  
**かぶくわケース**

容量: 約7.5L  
サイズ: W305×D195×H232mm  
入数 6入  
定価 OPEN



4 976285 291104



昆虫飼育の必需品!これひとつで幼虫にも成虫にも  
使えます。幼虫はマットを食べてどんどん大きくな  
り、成虫になったらマットの上ですごします。



**T12**  
**かぶくわマット 5L**

容量: 約5L  
パッケージ: W270×D50×H400mm  
入数 12入  
定価 OPEN



4 976285 291203



昆虫が大好きなバナナ味。成虫に必要な栄養たっぷり美味しいゼリー。  
浅型だからツノ、アゴの大きな成虫も食べやすい!国産。



**T101**  
**国産 かぶくわゼリー 30P**

容量: 16g×30ケパック  
パッケージ: W185×D35×H270mm  
入数 20入  
定価 OPEN



4 976285 291012



ゼリー皿と、大小2つの大きさのとまり木が入った、  
成虫の便利アイテムがセットになりました。自然を  
思いうかべて楽しくレイアウトしてみよう!



**T14**  
**かぶくわ木品セット**

内容 (浅型ワイドゼリーのお皿・とまり木・小枝)  
パッケージ: W117×D40×H290mm  
入数 20入  
定価 OPEN



4 976285 291401



基本の4つにプラスワン!自然の雰囲気いっぴいの天然樹皮と枯れ葉のセット!  
かくれが、寝床、転倒防止に大活躍!かぶくわケース(※Mサイズ飼育ケース)に必要  
な量が入ってとても便利なセットです。



**T15**  
**かぶくわカクレガセット**

内容 (天然樹皮マット・枯れ葉マット)  
パッケージ: W117×D60×H263mm  
入数 20入  
定価 OPEN



4 976285 291500

成虫には  
この4つ

- 必要アイテムをチェック!
- かぶくわケース
- かぶくわマット
- かぶくわゼリー
- かぶくわ木品セット

かぶくわ  
カクレガ  
セット  
基本の4つに  
プラス1!

幼虫には  
この2つ

- 必要アイテムをチェック!
- かぶくわケース
- かぶくわマット





## カブト虫用育成マット

こだわりの素材でブリーディングを楽しもう。

外産カブト虫（アトラス・コーカサス・ヘラクレス）や、国産カブト虫の、産卵から幼虫・幼虫からサナギ・サナギから成虫への育成に！羽化率をUPさせるため、天然広葉樹材に発酵菌を添加し、長時間、発酵熟成させたこだわり素材のカブトムシ用マットです。



育成マットで羽化したヘラクレス・リッキー



### 016 育成マット5L

容量：5L  
パッケージ：W245×D50×H425mm  
入数 12入  
定価 OPEN



4 976285 000164



### 017 育成マット10L

容量：10L  
パッケージ：W370×D65×H500mm  
入数 6入  
定価 OPEN



4 976285 000171

## ヘラクレスリッキーの成長

※ヘラクレス・リッキーは幼虫からサナギになるまで約一年半の期間を要します。

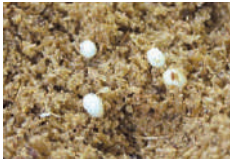

卵



幼虫



サナギ



羽化



成虫

## クワガタ虫用育成マット

広葉樹材朽木を粉砕し栄養剤〔プロテイン配合〕を添加し、発酵熟成させ、外産、国産オオクワガタやオオヒラタクワガタ虫の産卵から幼虫育成用として作られた本格的なクワガタ虫専用のマットです。



育成クヌギマットで羽化したスマトラヒラタクワガタ



### 013 育成クヌギマット5L

容量：5L  
パッケージ：W245×D50×H425mm  
入数 12入  
定価 OPEN



4 976285 000133



### 014 育成クヌギマット10L

容量：10L  
パッケージ：W370×D65×H500mm  
入数 6入  
定価 OPEN



4 976285 001406



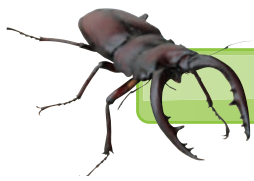

# 国産カブト・ノコギリ専用マット



INSECT

国産のカブト虫やクワガタ虫が好む国産の広葉樹材と菌床材等をブレンド、分解醗酵されたマットで、国産のカブト虫・ノコギリクワガタの幼虫が食べた時、消化吸収し易いマットになっています。また、幼虫がよく育つ環境(マット)という事は、メスが卵を産み付けたい環境になり、幼虫育成から、産卵用まで、幅広くご利用いただけるマットです。

菌床材を扱い易いサイズのブロック状にして、マットに添加し易くしたカブト虫の幼虫にとっての栄養豊かな育成用栄養強化フードです。



### T01 国産カブト・ノコギリ専用マット5L

容量：5L  
パッケージ：W270×D50×H400mm  
入数 12入  
定価 OPEN



4 976285 290107



### T07 国産カブト・ノコギリ専用マット10L

容量：10L  
パッケージ：W370×D65×H500mm  
入数 6入  
定価 OPEN



4 976285 290701



### 085 幼虫育成用 栄養強化フード

容量：約100g  
パッケージ：W160×D50×H210mm  
入数 12入  
定価 OPEN



4 976285 008504

## 国産カブト虫の成長



幼虫



サナギメス



サナギオス



成虫

## 国産ノコギリクワガタの成長



幼虫



サナギ



羽化



成虫

# 成虫用マット・他

クヌギ・ナラ・ブナなどの朽木を粉砕し、適度な保水力を持ったマットで成虫飼育に最適。カブトムシ・クワガタムシの休息場所として最適です。

★ 100%広葉樹使用!

★ 適度な保水力で成虫飼育に最適

★ 昆虫が映える色目のマット!!

飼育ケース内の昆虫が引き立つ明るい色目のクヌギフレークに、脱臭・防虫・調湿効果のあるヤシガラ活性炭をブレンドした成虫飼育専用の消臭マット。

フレーククヌギ材 + ヤシガラ活性炭

カビやダニの発生を抑制



### T41 成虫マット

容量：5L  
パッケージ：W270×D50×H400mm  
入数 12入  
定価 OPEN



4 976285 294105

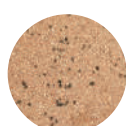

### 012 成虫用消臭マット

容量：4.5L  
パッケージ：W270×D50×H395mm  
入数 12入  
定価 OPEN



4 976285 000126

昆虫マットはカブト虫・クワガタ虫を長生きさせる為に欠かすことは出来ません。昼間は体を休める場所として、又、マットの中で産卵した幼虫たちが育つためのエサとしても大事なものです。

特に本品は広葉樹のオガ粉・チップ・バーク等をミックスし発酵、熟成させたもので保水性と通気性が良くクワガタ、ヒラタクワガタ、オオクワガタ等の越冬用としてもご利用いただけます。



### 005 ジャンボ昆虫マット

容量：4.5L  
パッケージ：W247×D50×H397mm  
入数 12入  
定価 OPEN



4 976285 001031

# 昆虫ゼリー

INSECT



黒糖蜜・トレハロース・アミノ酸など、昆虫のエネルギー源を配合した、成虫用栄養ゼリー。浅型ワイドカップ仕様。浅型ワイドカップは、容量を一般的な16gに設定、容量カップの形状を、広口(ワイド)にし、尚且つ深さを浅く設定しています。昆虫(カブト虫、クワガタ虫)が無理なく食べることができ、クワガタ虫のアゴがゼリーカップに突き刺さる等の事故も抑制します。食べ残しもなくなり、より経済的で衛生的に使用できます。国産。



**T102**  
**国産 浅型ワイド育成ゼリー-30P**  
 容量：16g×30ヶパック  
 パッケージ：W185×D35×H270mm  
 入数 20入  
 定価 OPEN

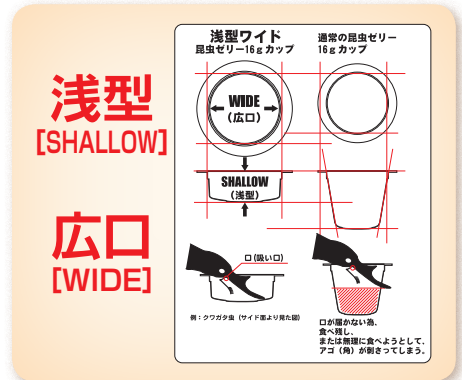

# 昆虫パワーゼリー

PREMIUM

パワーゼリーは、カブト虫やクワガタ虫達の成虫のエネルギー源となる糖質にトレハロース・ブドウ糖・黒糖を使用し、予節欠損予防や産卵促進する為に大切なアミノ酸を豊富に含んでおります。又、生体内における新陳代謝をスムーズに行う為に、ビタミン・ミネラル類を配合し、昆虫達にとってベストな状態が保たれる様に作られた専用ゼリーです。

パワーゼリーをベースに、産卵を促進させる為にコラーゲンペプチド・アミノ酸を強化配合したゼリーです。



**034**  
**パワーゼリー-32P**  
 容量：16g×32ヶパック  
 パッケージ：W197×D35×H287mm  
 入数 12入  
 定価 OPEN



**036**  
**パワーゼリー-30P【産卵促進】**  
 容量：16g×30ヶパック  
 パッケージ：W197×D35×H287mm  
 入数 12入  
 定価 OPEN



# 昆虫サプリゼリー

ブリーディングゼリーは、産卵を迎えるメスやペアリング中のオスの体力維持に必要な栄養素を豊富に含んだサプリメントゼリーです。糖質としての成虫の活動エネルギーとなる、「トレハロース」を使用し、動物の皮に含まれる、高濃度タンパク質「コラーゲン」を昆虫が吸収しやすい状態にまで分解した「コラーゲンペプチド」や「アミノ酸」を強化配合しています。

マキシマムゼリーは、普段与えているゼリーと平行して与える事で、効率の良い栄養補給を可能にする、サプリメントゼリーです。糖質としての成虫の活動エネルギーとなる、「トレハロース」「ブドウ糖」「黒糖」を使用し、関節のサポートや体力維持に良いとされているアミノ酸を、豊富に配合しています。



**T09**  
**ブリーディングゼリー**  
 容量：16g×10ヶパック  
 パッケージ：W160×D50×H175mm  
 入数 12入  
 定価 OPEN



**T10**  
**マキシマムゼリー**  
 容量：16g×10ヶパック  
 パッケージ：W160×D50×H175mm  
 入数 12入  
 定価 OPEN



昆虫ゼリー





# 木製ゼリー用お皿



浅型ワイドゼリー用天然木のゼリー皿！従来の16g深型ゼリーでも使用可能。かまぼこ型で、マットの上でも安定度抜群。

深16g CUP 浅16g CUP



※ゼリー及び生き物は付属しません。



### T23 浅型ワイドゼリー用 角皿

パッケージ：W100×D35×H217mm  
入数 20入  
定価 OPEN



4 976285 292309



天然木使用の斜め皿は、16gゼリーカップ用の穴が斜めの切り口に設けてあるので、昆虫が自然な体勢でゼリーを食べる事が出来る昆虫ゼリー用のお皿です。

深16g CUP ゼリー付



※付属のゼリーはロットによって異なります。



### T03 昆虫ゼリーの斜め皿

昆虫ゼリー16g1ヶ付  
パッケージ：W100×D70×H250mm  
入数 12入  
定価 OPEN



4 976285 290305

天然木使用で、中央に浅型ワイドゼリー用の直径で穴が設けてあり、浅型ワイド16g昆虫ゼリーと、従来の深型16gゼリーも両方使用出来る深さの穴になっている昆虫ゼリー用のお皿です。

深16g CUP 浅16g CUP

ゼリー付



※付属のゼリーはロットによって異なります。



### T04 浅型ワイドゼリー用 丸形お皿 (1穴)

浅型ゼリー16g1ヶ付  
パッケージ：W100×D40×H250mm  
入数 12入  
定価 OPEN



4 976285 290404

ゼリーの角皿よりさらにミニサイズのとっても使い勝手の良い角皿。ミニケースをパーティションで仕切っても個別に設置可能。(2個パック。)

深16g CUP



### 190 ゼリーの角皿・ミニ (2P)

パッケージ：W100×D35×H217mm  
入数 20入  
定価 OPEN



4 976285 019005

深16g CUP



### 194 ゼリーの角皿

パッケージ：W100×D40×H217mm  
入数 20入  
定価 OPEN



4 976285 019401

# 樹脂製ゼリー用お皿

浅型&ワイド口で食べ易く、樹脂製で、洗えるので衛生的に使用出来ます。

浅16g CUP



### 241 浅型ワイドゼリー皿

2ヶパック  
サイズ：W75×D61×H25mm  
パッケージ：W90×D26×H250mm  
入数 12入  
定価 OPEN



4 976285 024108

深16g CUP



### 199 緑のお皿

サイズ：約W80×D60×H100mm  
パッケージ：W100×D50×H200mm  
入数 20入  
定価 OPEN



4 976285 019906

16gゼリーに対応のレジン製のゼリーのお皿。グリーンの造葉をセットしてあるので、ケースの中に緑が入り自然の雰囲気満点。又、洗えるので、衛生的。

※天然の素材を使用していますので、サイズ・形状等は一定ではありません。



カブト虫やクワガタ虫の飼育用天然の枝木です。彼ら（昆虫）が、登ったり、ひっくり返った時につかまったりするのに大変役に立ちます。また、自然の雰囲気を出すために、ディスプレイ用小物としても使用出来ます。長さ約20cm。



**T05**  
天然分かれ木

パッケージ：W117×D40×H290mm  
入数 12入  
定価 OPEN



4 976285 290503

天然の小枝を使用。  
カブト虫・クワガタ虫の転倒防止やカクレガに最適。



**217**  
天然小枝

容量：約120g  
パッケージ：W117×D40×H268mm  
入数 20入  
定価 OPEN



4 976285 021701

カブト虫・クワガタ虫が、かかれたり、ひっくり返った時につかまったりするのに必要。マットの乾きも防いでくれる。

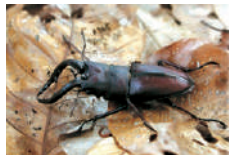

**027**  
枯葉マット

容量：約30g  
パッケージ：W117×D60×H268mm  
入数 24入  
定価 OPEN



4 976285 000270

クヌギなどの樹皮を使用。昆虫達の足場やカクレガになり、マットの乾燥も防いでくれる。



**198**  
樹皮マット

容量：約100g  
パッケージ：W117×D65×H263mm  
入数 20入  
定価 OPEN



4 976285 019807

本品はカブト虫やクワガタ虫用の成虫専用エサ（浅型ワイドゼリーと従来深型16gゼリー）両対応のお皿としてご利用いただけます。また、のぼり木としてディスプレイにも最適です。高さ約20cm

深16g CUP 浅16g CUP



**T06**  
昆虫ツリー

パッケージ：W120×D100×H250mm  
入数 12入  
定価 OPEN



4 976285 290602

※ゼリー及び生き物は付属しません。

16g・65g昆虫ゼリーに対応。中が空洞なのでカクレ場にもなる。

深16g CUP 浅16g CUP Jumbo 65g CUP



**195**  
昆虫のカクレ木

パッケージ：W120×D100×H160mm  
入数 12入  
定価 OPEN



4 976285 019500

背面が平らで、レイアウトしやすい16gゼリー用お皿。止まり木、のぼり木にもなる。

深16g CUP



**196**  
昆虫のエサ台

パッケージ：W120×D90×H170mm  
入数 12入  
定価 OPEN



4 976285 019609

クヌギ・ナラ材を厳選！  
クワガタ飼育、産卵、幼虫飼育に！



**NEW**

**T74**  
特選朽木

サイズ：径約7~9cm  
長約14cm前後（不定）  
入数 12入  
定価 OPEN



4 976285 297403

※天然の素材を使用していますので、サイズ・形状等は一定ではありません。

カブト虫・クワガタ虫の幼虫用エサとして、又、産卵木やクワガタ虫などの越冬用としてご使用下さい。



**086**  
エサ木（ラミネート袋入）

朽ち木  
パッケージ：W98×D60×H290mm  
入数 20入  
定価 OPEN



4 976285 001918

カブト虫・クワガタ虫成虫のエサ・ジュエキ（ミツ）用エサ入れ。昆虫達のエサを食べる時の足場となります。



**087**  
のぼり木（ラミネート袋入）

2ツ穴  
パッケージ：W98×D55×H290mm  
入数 20入  
定価 OPEN



4 976285 001901



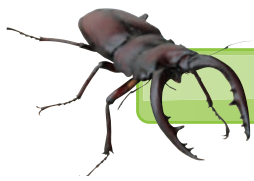

# 保水・消臭アイテム



昆虫の保水ゼリーは、元からゼリー状になっているので、そのまま飼育ケースの底に入れるだけ！保水ゼリーを入れた上に、昆虫マットを敷いて通常に飼育しているだけで昆虫マットの水分を長期間、適度に保ちます。

天然素材（水苔）を使用しています。水ゴケの細胞は、スポンジに似た構造になっており、昆虫達のオシッコなどを吸収しやすく、臭いを抑えます。ケース内の湿度保持や、昆虫マットの乾燥抑制になり、飼育に適した環境を作ります。また昆虫達のカクレガになったり、足場となり転倒予防になります。

面倒な水やりも解消!!



**072 保水ゼリー**  
容量：400mL  
パッケージ：W118×D55×H210mm  
入数 10入×4  
定価 OPEN



4 976285 000720



保湿  
転倒防止  
消臭

**002 保湿マット**  
容量：約30g  
パッケージ：W117×D60×H268mm  
入数 12入  
定価 OPEN



4 976285 000027

天然鉱物のゼオライト（その微細孔の富む構造により、消臭剤や土壌改良剤として注目されている）と、ヤシガラ活性炭（脱臭・調湿・防虫・遠赤外線効果などで幅広く利用されている）を、ブレンドしているので、昆虫マットに混ぜるだけで、ダニを忌避し、いやな臭いや汚れを抑えてくれる優れたもの。

カブト虫やクワガタ虫飼育時の昆虫マットの乾燥や小バエの進入を防止し、快適な飼育環境を作ります。（プラ・ミニ〜特大ケースに対応）

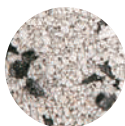

**186 ダニよけ消臭剤**  
容量：150g  
パッケージ：W110×D50×H210mm  
入数 12入  
定価 OPEN



4 976285 001864



ガードシート  
臭いを取るベレット  
保水ゼリー



**163 ガードシート**  
A2サイズ・1シート入り  
パッケージ：W100×D10×H190mm  
入数 20/パック×5  
定価 OPEN



4 976285 001635

# 昆虫飼育セット

クリーンに快適飼育  
CLEAN

小バエの侵入や、臭いのもれ等の問題を、大幅に改善した快適クリーンケースを使用した、買ってすぐに飼育できるセット。

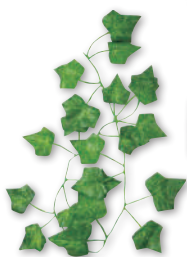

**059 クリーンケース・セット (M)**  
クリーンケース (M)  
成虫マット5L・昆虫ゼリー10P  
エサ皿・樹皮マット・緑の葉っぱ・小冊子  
パッケージ：W305×D195×H232mm  
入数 4入  
定価 OPEN



4 976285 000591

※季節商品につき、予告なしにセット・バックの内容が変更になる場合がありますのでご了承ください。

保水・消臭アイテム 昆虫飼育セット



ブリーダーや店舗で大評判の業務用ゼリーを各種取り揃えました。



**8036**  
16gパワーゼリー【産卵促進】ハダカ  
入数 700ヶ入  
定価 OPEN



**5034**  
16gパワーゼリー（ハダカ）  
入数 700ヶ入  
定価 OPEN



**8033**  
16gオオクワゼリー（ハダカ）イエロー  
入数 700ヶ入  
定価 OPEN



**079**  
朽ち木（ハダカ）ケース入り ■太径  
18本前後  
入数 1入  
定価 OPEN



**081**  
エサ木（ハダカ）  
朽ち木  
入数 50入  
定価 OPEN



**082**  
のぼり木（ハダカ）  
2ツ穴  
入数 100入  
定価 OPEN

※天然の素材を使用していますので、サイズ・形状等は一定ではありません。

生き物セット



**214**  
クワガタ成虫セット  
クリーンケースSS/2匹入  
パッケージ：W185×D110×H150mm  
販売期間：6月～7月  
入数 10入  
定価 OPEN



4 976285 008023



**215**  
カブト成虫セット  
クリーンケースSS/2匹入  
パッケージ：W185×D110×H150mm  
販売期間：5月～7月  
入数 10入  
定価 OPEN



4 976285 008016



**209**  
スズメ成虫セット  
ミニケース/2ペア入（仕切り付）  
パッケージ：W180×D110×H145mm  
販売期間：5月～8月  
入数 10入  
定価 OPEN



4 976285 008047



**V10**  
鈴虫のたまご  
たまご約25ヶ入  
パッケージ：W102×D102×H56mm  
販売期間：4月～6月  
入数 12入  
定価 OPEN



4 976285 311000

※生き物ですので、予定より早く終了する場合がありますのでご了承ください。

業務用品・生き物セット





・アンテナ式に伸び縮み。・持ち運び便利!



**KAT-20B**  
ファンキーズ 1号  
むしブラック

入数 50 (5入x10)  
定価 OPEN



4 906988 371391



**KAT-20P**  
ファンキーズ 2号  
むしピンク

入数 50 (5入x10)  
定価 OPEN



4 906988 371339



**SAT-15B**  
ファンキーズ 3号  
さかなブルー

入数 50 (5入x10)  
定価 OPEN



4 906988 271219



**SAT-17G**  
ファンキーズ 4号  
さかなグリーン

入数 50 (5入x10)  
定価 OPEN



4 906988 271226



限定品

**ASF-20**  
ファンキーズ BOX セット

ファンキーズ 1号むしブラック	5
ファンキーズ 2号むしピンク	5
ファンキーズ 3号さかなブルー	5
ファンキーズ 4号さかなグリーン	5
BOX 什器小	1

魚網・昆虫網・水陸両用網をバランスよくセットし  
売れ筋商品やイチオシ新商品を組み込んだ自信作。

**AS191**  
新あみセット 191

ちびっこフィッシュネット25	5
使いやすいサイズの伸縮魚網	5
フィッシュハンター伸縮GDX	5
新むし・とって!!	10
昆虫網のびっこネオ・Nブルー	10
昆虫網のびっこネオ・Nピンク	10
虫も魚も!水陸両用網のびっこ	5
虫も魚も!コンパクトツインネット	3
陳列BOX 大	1
定価 OPEN	総合計54



**AS182**  
ミニあみセット 182

ちびっこフィッシュネット25	5
新むし・とって!!	10
昆虫網のびっこネオ・Nブルー	10
虫も魚も!水陸両用網のびっこ	5
虫も魚も!コンパクトツインネット	3
BOX 什器小	1
定価 OPEN	総合計34



**KNN-30B**  
昆虫網のびっこネオブルー

サイズ: 115 (180) × 31cm

重さ: 210g  
入数 50 (10入x5)  
定価 OPEN



4 906988 333115



**167**  
SN-30B  
魚網のびっこII (ブルー)

サイズ: 100 (150) × 31cm

重さ: 190g  
入数 50  
定価 OPEN



4 906988 233217



リュックサックやランドセルにすっぽり収まるコンパクトサイズ!  
電車での移動もラクラク!ピクニックやキャンプに!

**TNS-24**  
虫も魚も!コンパクトツインネット

パッケージ: 25×38×2.7cm  
昆虫網サイズ: 24×64 (91) × 2.5cm  
魚網サイズ: 22.5×61 (88) × 2.5cm  
重さ: 約170g  
入数 36 (3入x12)  
定価 OPEN



4 906988 335614



小さなお子様にも使いやすいお手軽サイズの虫とりあみ。  
ボールは2段伸縮タイプ。

**KNI 24**  
新むし・とって

サイズ: 110 (175) × 24cm  
入数 100 (10入x10)  
定価 OPEN



4 906988 311328



川・磯あそびに! さかなの囲い込みに便利なフラッドヘッド。

**SA25F**  
ちびっこフィッシュネット25

サイズ: 25×75cm  
入数 50 (5入x10)  
定価 OPEN



4 906988 256216





## 鈴虫を飼ってみよう!

### スズ虫の一生

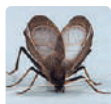

朝や夕方におス達は羽を広げて  
こすり合わせて音を出して  
メスを誘い交尾をします。



夏、最後の脱皮を終えると、  
成虫になります。  
オスには立派な前羽が生え、  
メスは長い産卵管が伸びます。



秋、交尾を終えたメスは卵を100個ほど、  
時間をかけ、分けて産んでいきます。  
卵を残してスズ虫達は一生を終えます。



鈴虫の成虫飼育から、産卵、孵化、幼虫から成虫と、一生を通して使用出来る専用マットです。保水性と通気性を両立させる為に、赤玉土をベースに大小の粒子を混合し、さらに炭をプラス、カビやダニ等の発生を制御します。

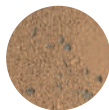

### I 01 鈴虫の育成マット

容量: 1.5L  
パッケージ: W200×D50×H288mm  
入数 12入  
定価 OPEN



4 976285 018015

保水性と通気性を確保する為に、顆粒状のオガ粉に砂をブレンドした鈴虫マットの定番。



### I 02 スズ虫マット (こかけ)

容量: 1.5L  
パッケージ: W200×D40×H260mm  
入数 20入  
定価 OPEN



4 976285 001604



### I 03 スズ虫マット (こかけ) お徳用

容量: 3L  
パッケージ: W245×D50×H300mm  
入数 12入  
定価 OPEN



4 976285 000263

鈴虫に必要な動物性タンパクや植物成分を豊富に含んだ食べやすい粉状フードで、共食いを防止します。特に産卵前のメスにはより効果的。



### I 04 鈴虫の栄養フード

容量: 30g  
パッケージ: W90×D20×H150mm  
入数 20入  
定価 OPEN



4 976285 018022

鈴虫飼育ケース内のコーナーに設置できる樹脂製のエサ (水) 入用お皿。

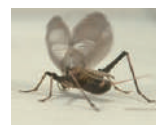

### I 05 鈴虫のエサ皿

サイズ: W70×D65×H22mm  
入数 12入  
定価 OPEN



4 976285 018084

天然の竹を模した樹脂製の鈴虫のカクレガ。エサ皿としても使用出来ます。



### I 06 鈴虫の鳴き竹

サイズ: W50×D50×H78mm  
入数 12入  
定価 OPEN



4 976285 018091

鈴虫のとまり木として、又、自然の岩山の雰囲気を出すディスプレイパーツとして役立つ天然の軽石。



### I 07 鈴虫の天然軽石

サイズ: 約W100×D60×H60mm  
入数 12入  
定価 OPEN



4 976285 018053

鈴虫には、動物性タンパク質のフードと水が欠かせません。天然海綿は、通常的人工スポンジに比べ保水力と耐久性、安全性が格段に優れます。海綿に水をふくませて、鈴虫の水分補給に最適。

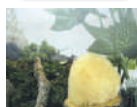

### I 08 鈴虫の天然海綿

パッケージ: W110×D50×H170mm  
入数 12入  
定価 OPEN



4 976285 018060

鈴虫飼育ケース内に緑をプラスする天然の水ゴケ。鈴虫の足場となり、又、マットの上に敷く事により、マットの乾燥防止にも役立つ。



### I 09 鈴虫の天然水ゴケ

容量: 約6g  
パッケージ: W110×D25×H170mm  
入数 12入  
定価 OPEN



4 976285 018039

脱臭や調湿、空気の浄化作用のある国産備長炭使用。小石粒サイズで角を取り、丸く仕上げているので、ディスプレイパーツとしても最適。



### I 10 鈴虫の小石粒 備長炭

容量: 約40g  
パッケージ: W110×D20×H170mm  
入数 12入  
定価 OPEN



4 976285 018046

\*天然の素材を使用している物に関しては、サイズ・形状等は一定ではありません。



# オカヤドカリ飼育用品

HERMIT CRAB



オカヤ **HERMIT CRABS**  
ヤドカリシリーズ



クリアな視界と確実なロック、湿度保持も楽々のクリーンケースで安心のセッティング。



## クリーンケース(L)使用例

★オカヤドカリ自身は、脱皮を繰り返して成長しますが、名前の由来通り、借り物の貝殻は成長しません。そこで、体が大きくなって貝が狭くなると、引越し(貝殻を替える)の必要が出てきます。しかし、宿替える貝殻は、個体が気に入った貝でないと、引越ししてくれない(ヤドカリ次第)ので、色々な貝をたくさん入れてあげましょう。

オカヤドカリ飼育用品



**581**  
オカヤドカリの宿替え貝殻(S)

パッケージ：W110×D20×H170mm  
入数 12入  
定価 OPEN



**582**  
オカヤドカリの宿替え貝殻(M)

パッケージ：W110×D30×H170mm  
入数 12入  
定価 OPEN



**583**  
オカヤドカリの宿替え貝殻(L)

パッケージ：W110×D40×H170mm  
入数 12入  
定価 OPEN



**572**  
オカヤドカリの宿替え貝殻(LL)

パッケージ：W110×D55×H170mm  
入数 12入  
定価 OPEN



オカヤドカリのミネラルゼリー(16g)用お皿。



**574**  
オカヤドカリのゼリー皿

サイズ：約W80×D60×H100mm  
入数 12入  
定価 OPEN



オカヤドカリの飼育には、水は欠かせません。飼育ケースのコーナーにフィットする形状のレジン製水入れです。エサ入れとしても使用してもOK。



**585**  
オカヤドカリのプール

サイズ：約W80×D80×H65mm  
入数 12入  
定価 OPEN



扉形の貝殻のエサ入れ、ディスプレイとしても最適。



**584**  
オカヤドカリの貝殻のエサ入れ

サイズ：W110×D20×H170mm  
入数 12入  
定価 OPEN



スポンジに含ませておけば、水分補給や湿度保持に役立つ。



**576**  
オカヤドカリの給水スポンジ

パッケージ：W110×D20×H170mm  
入数 12入  
定価 OPEN



★貝殻の表記のサイズは目安です。★天然の貝殻を使用していますので、汚れや傷、多少の欠け、サイズのバラツキなどありますが、ご了承をお願いします。★貝殻の個数は、種類や大きさによって変動する場合があります。



オカヤドカリは熱帯から温帯地方にかけての海岸近くに生息しており、渚の掃除人と呼ばれる程で、基本的には雑食で魚の肉からフルーツ、野菜など何でもたべます。特に若い時期や、脱皮直後の個体は動物質のエサを好んで食べます。また陸生ではありますが、オカヤドカリは生命維持の為に、ミネラルやカルシウムなども欠かせません。オカヤドカリフードは、彼らの成長、健康維持に必要な栄養をバランス良く含む専用フードです。



**575**  
オカヤドカリフード

容量：約30g  
パッケージ：W78×D25×H125mm  
入数 20入  
定価 OPEN



4 976285 057502

オカヤドカリは生命維持の為に、ミネラルやカルシウム、塩分なども欠かせません。オカヤドカリのミネラルゼリーは、カルシウム・マグネシウムなどを多く含む海水成分を人工的に再現したミネラル補給ゼリーです。



**579**  
オカヤドカリのミネラルゼリー10P

容量：16g×10個  
パッケージ：W160×D50×H175mm  
入数 12入  
定価 OPEN



4 976285 057908

オカヤドカリは、体になった後も、脱皮を繰り返し成長します。脱皮の前にオカヤドカリは、砂の中に巣穴を掘ったり、隠れ場所を探したりして、そこで何日もの間、外敵に邪魔されない様、じっとして、やがて脱皮をします。この脱皮の時期が重要で、脱皮時に外敵に襲われたり、邪魔されたり、脱皮に失敗して死んでしまう場合も良くあるようです。ヤドカリのサンゴ砂は、適度に細かく穴の掘りやすい粒サイズになっています。また、サンゴの多孔質により通気性が良く、脱臭効果や雑菌抑制効果があります。

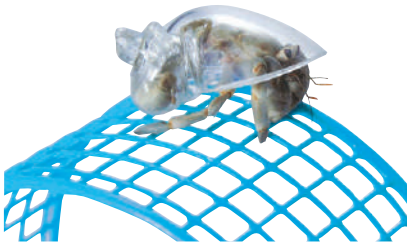

※オカヤドカリが、サンゴ砂にもくって脱皮用のまゆ（空間）を作っているところ。まゆを作るには、適度に細かいサンゴ砂と湿度が必要！



**580**  
オカヤドカリのサンゴ砂

容量：800g  
パッケージ：W138×D70×H230mm  
入数 12入  
定価 OPEN



4 976285 058004



**561**  
オカヤドカリのサンゴ砂 (お徳用)

容量：2kg  
パッケージ：W200×D40×H305mm  
入数 6入  
定価 OPEN



4 976285 056109

オカヤドカリは、避難なのか、遊んでいるのか、高い所へ結構登ります。そんなオカヤドカリ用のジャングルジム。アーチ型と円筒タワー型

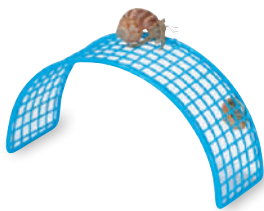

**586**  
オカヤドカリのジャングルジム (アーチ)

サイズ：約W150×D60×H90mm  
入数 12入  
定価 OPEN



4 976285 058608



**587**  
オカヤドカリのジャングルジム (タワー)

サイズ：W90×D90×H140mm  
入数 12入  
定価 OPEN



4 976285 058707

オカヤドカリの飼育ケース内設置用ディスプレイ用品 (ヤシの木) です。パーツを組み立てて飼育ケース内に設置すると、オカヤドカリの生息地の南国の雰囲気が出ます。



**569**  
オカヤドカリのヤシの木

組立てサイズ：約W100×D100×H100mm  
パッケージ：約W110×D30×H170mm  
入数 12入  
定価 OPEN



4 976285 056918





株式会社 三晃商会  
〒562-0035 大阪府箕面市船場東2-3-54  
TEL:072-728-3001 [www.sanko-wild.com](http://www.sanko-wild.com)

